









Cod	Toponimia	lat	long
AP01	Barranco de Valdelafuente 1	42,1501527	-1,64896652
AP02	Corral de Valdelafuente	42,1495758	-1,65659143
AP03	Barranco de Valdelafuente 2	42,1511757	-1,63910698
AP04	Sasillo	42,1404658	-1,65807328
AP05	Corral de la Corraliza	42,1332612	-1,63561671
AP06	Apeadero de Arquedas	42,1401386	-1,62778494
AP07	Campo de Aviación	42,1289364	-1,68577293
AP08	Cabeza de burro	42,1178722	-1,68049921
AP09	Santico	42,1154793	-1,67301832
AP10	Corral del Bollo	42,1174508	-1,6217661
AP11	Barcorroyo	42,1031079	-1,69461536
AP12	Plana de Santa Ana	42,0985588	-1,65456104
AP13	Corral del Molino	42,1017357	-1,61427037
AP14	Ctra Arquedas-Ventorrillo	42,0939841	-1,58133081
AP15	Entrada Corral Barcelosa	42,0921149	-1,64844409
AP16	Coraza Mateo Cabello	42,0841129	-1,5689769
AP17	Corraliza Portillo 1	42,0846225	-1,7157403
AP18	Corraliza Portillo 2	42,0864934	-1,712523
AP19	Pedro Gomez 1	42,0771148	-1,70482627
AP20	Pedro Gomez 2	42,0810611	-1,70558686
AP21	Cabezo Royo	42,0758519	-1,69176648
AP22	La Serna	42,0675381	-1,66742441
AP23	Laderas de Canraso 1	42,0813113	-1,64305337
AP24	Laderas de Canraso 2	42,0745374	-1,63802629
AP25	Zona de Perros de Canraso	42,0709305	-1,61436669
AP26	Monte de Valdetellas	42,0720201	-1,57226849
AP27	Valdetellas (cañada real)	42,0617791	-1,5676657
AP28	La Cuesta (zona de perros)	42,0282222	-1,60130026

Cod	Toponimia	lat	long
AP27	Valdetellas (cañada real)	42,0617791	-1,5676657
AP28	La Cuesta (zona de perros)	42,0282222	-1,60130026
AP31	Corraliza de la cruz (Balsa del Pulguer)	42,0589374	-1,70727063
AP32	Corraliza del espartal	42,0546752	-1,70183278
AP33	Campolaserpe 1	42,0651868	-1,74073137
AP45	Barcelosa	42,0891919	-1,607724
AP46	Corraliza Barcelosa	42,092034	-1,65037009
AP47	Las Labradas 1	42,0580333	-1,63800195
AP48	Cardete	42,0524812	-1,64678504
AP49	Las Labradas 2	42,0596849	-1,65202229
AP51	Corraliza Molino	42,1058572	-1,6050735
AP52	Corraliza la Tamariz	42,1312275	-1,61695491
AP53	Corraliza de Vergara (Aguadero)	42,1492481	-1,63418415
AP54	Cabezo Malla	42,0362222	-1,62534764
AP55	Entrada Soto de la Remonta	42,1166352	-1,60857493
AP56	Espartal	42,060131	-1,70164913
AP57	Soladron	42,1092279	-1,5912596
AP58	Cabezo del Rojo	42,0685242	-1,69682444
AP59	Cabezo de las Monjas	42,0284795	-1,62183017
AP60	Ferristan	42,0265261	-1,61368256
AP61	Fijo de las Higueras	42,0425174	-1,56789307
AP62	Costadas de Lodaes	42,0434057	-1,57558178

Plan de Ordenación Cinegética  
Tudela,  
NA-10.013

Reservas. Refugios. Aparcamientos. Zona de perros. Zona de caza sembrada. Zona de caza en media veda (Mitad Este del coto).

	Límite del acotado	Plano nº: 2
	Aparcamiento	
	Reserva	
	Refugio	Julio 2020
	Zona de perros	1:50.000
	Zona de caza sembrada	ETRS-89
	Zona de caza en media veda	UTM zona 30N



Area del coto detallada en el mapa

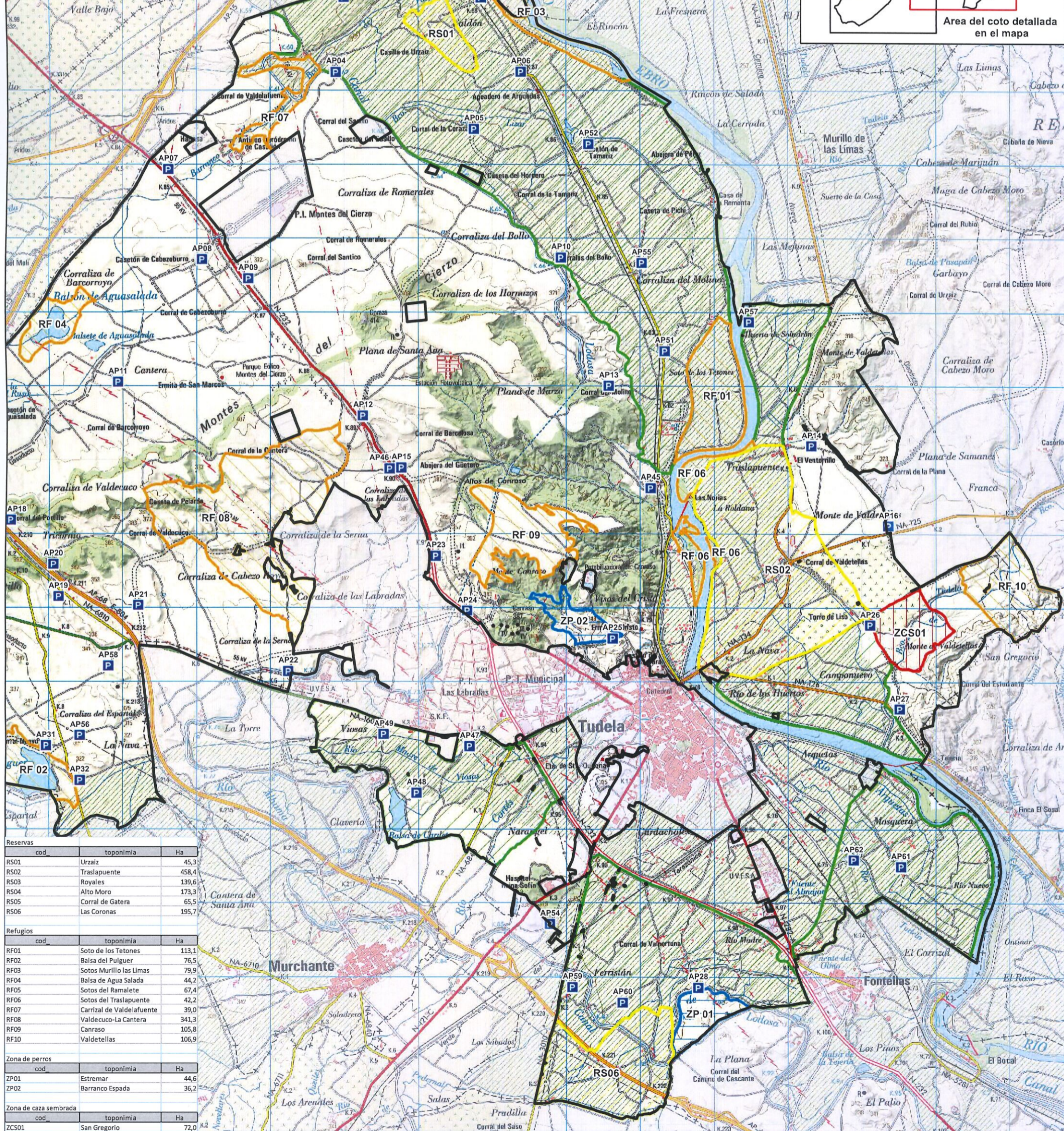

Reservas	cod	toponimia	Ha
RS01	Urzaiz	45,3	
RS02	Traslapiente	458,4	
RS03	Royales	139,6	
RS04	Alto Moro	173,3	
RS05	Corral de Gatera	65,5	
RS06	Las Coronas	195,7	

Refugios	cod	toponimia	Ha
RF01	Soto de los Tetones	113,1	
RF02	Balsa del Pulguer	76,5	
RF03	Sotos Murillo las Limas	79,9	
RF04	Balsa de Agua Salada	44,2	
RF05	Sotos del Ramalete	67,4	
RF06	Sotos del Traslapiente	42,2	
RF07	Carrizal de Valdelafuente	39,0	
RF08	Valdeuco-La Cantera	341,3	
RF09	Canraso	105,8	
RF10	Valdetellas	106,9	

Zona de perros	cod	toponimia	Ha
ZP01	Estremar	44,6	
ZP02	Barranco Espada	36,2	

Zona de caza sembrada	cod	toponimia	Ha
ZCS01	San Gregorio	72,0	





**CALENDARIO DEL COTO DE CAZA  
TUDELA NA: 10013 2020-2021**

- **Conejo:**
- **Media Veda:** Del 15/08/2020 al 30/09/2020 (J, S, D, y F)
- **Pre-Temporada:** Del 1/10/2019 al 28/02/2021 (J, S, D y F) con perro todo el coto.
- **Perdiz/Liebre Ibérica:** Se notificará antes del comienzo de la temporada de caza.
- **Malviz:** Al salto por todo el acotado, según la Orden Foral de Vedas 2020-2021 jueves, sábados, domingos y festivos. Solo se podrá cazar en puestos fijos autorizados en el P.O.C, todos los días de la semana. Tetones (4P), Cardete (17P), Cabezo malla (7P) y Coronas (26P)
- **Becada:** Se puede cazar por todo el acotado, excepto Monte Alto que marcará su calendario de caza. Se limitará a 2 días a la semana **lueves y domingos** (ver tarjeta de becada). Se establece un cupo máximo de 3 capturas por día

**IMPORTANTE:**

- Prohibido **terminantemente** **aparcar** **fuera** **de** **los** **aparcamientos** **del** **P.O.C** **del** **1/10/2020** **al** **28/02/2021**.

- **A partir de las 14:00 de la tarde no se podrá cazar en todo el monte en la Pre-Temporada (Monte Alto y Montes del Cierzo). Quedando solamente la zona de regadío o media veda para el ejercicio de la caza, salvo batidas y monterías que se podrán alargar.**

Cod	Toponimia	lat	long	Reservas	cod	toponimia	Ha
AP07	Campo de Aviladon	42,11289364	-1,65877293	RS01	Urzaitz	45,3	
AP08	Cabeza de burro	42,1178722	-1,68049921	RS02	Traslapante	458,4	
AP09	Santico	42,1154793	-1,67301832	RS03	Royaltes	139,6	
AP11	Barcorro	42,1031079	-1,69461536	RS04	Alto Moro	173,3	
AP17	Corraliza Portillo 1	42,0846225	-1,7157403	RS05	Corral de Gatera	65,5	
AP18	Corraliza Portillo 2	42,0846934	-1,712523	RS06	Las Coronas	195,7	
AP19	Pedro Gomez 1	42,0771148	-1,70482627	Refugios			
AP20	Pedro Gomez 2	42,0810611	-1,70558686	RF01	Soto de los Tetones	113,1	
AP21	Cabezo Rojo	42,0758519	-1,69176548	RF02	Balsa del Pulguer	76,5	
AP22	Pedro Gomez 3	42,0824224	-1,7341187	RF03	Sotos Murillo las Lumas	79,9	
AP29	Malajada de Vacas	42,0824224	-1,7263619	RF04	Balsa de Agua Salada	44,2	
AP30	Corraliza de la cruz (Balsa del Pulguer)	42,0778713	-1,7263619	RF05	Sotos del Ramallete	67,4	
AP31	Corraliza de la cruz (Balsa del Pulguer)	42,0589374	-1,70727063	RF06	Sotos del Traslapante	42,2	
AP32	Corraliza del espartal	42,0546752	-1,70183278	RF07	Sotos de Valdelafuente	39,0	
AP33	Campolastiepe 1	42,0551888	-1,74073137	RF08	Carriñal de Valdelafuente	341,3	
AP34	Campolastiepe 2	42,0550587	-1,73301846	RF09	Valdecurro-La Cantera	105,8	
AP35	Corraliza de la cruz	42,0551943	-1,7333125	RF10	Garraso	106,9	
AP36	Los Hijuelos de la Antia	42,0559587	-1,76935099		Valdelellas		
AP37	Valleluelo	42,05669	-1,76935099				
AP38	Pedernaltes	42,0313165	-1,73933448				
AP39	La Gabarda	42,015708	-1,76089194				
AP40	Alalayuela	42,0226232	-1,76900244				
AP41	Malayeto	42,0301906	-1,78610887				
AP42	Estanquillas	42,0390228	-1,79082318				
AP43	Valdeleyegua	42,0390228	-1,81433977				
AP44	Hoya de Valenziz	42,014461	-1,80851327				
AP50	Cabezo del Gallo	42,0708297	-1,72648914				
AP56	Espartal	42,060131	-1,70164913				
AP58	Cabezo del bovo	42,0685242	-1,6962444				

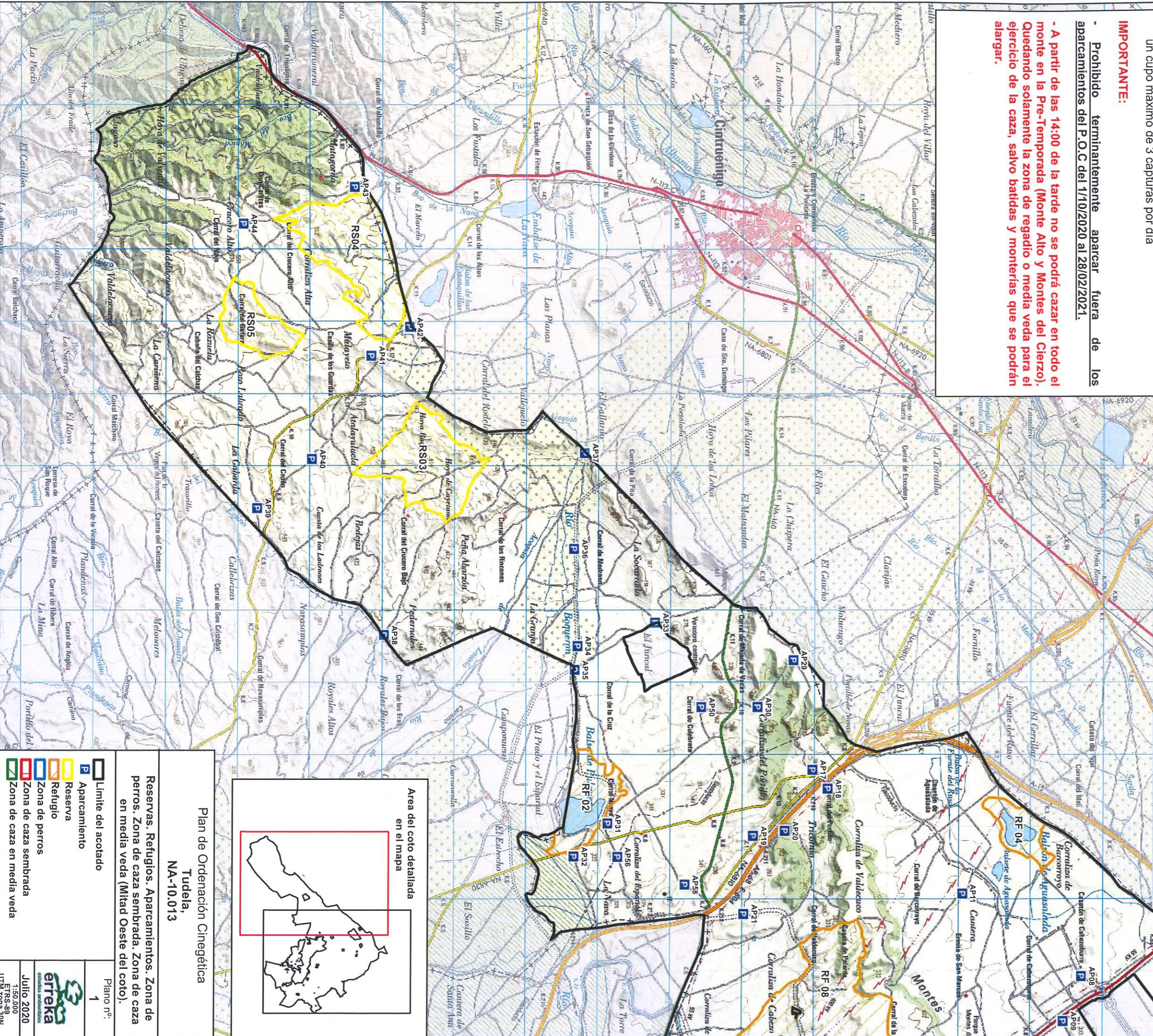

**Area del coto detallada en el mapa**

**Plan de Ordenación Cinegética  
Tudela,  
NA-10.013**

**Reservas. Refugios. Aparcamientos. Zona de perros. Zona de caza sembrada. Zona de caza en media veda (Mitad Oeste del coto).**

Plano nº: 1

Julio 2020  
1:50.000  
ETRS-89  
UTM zona 30N