



**CALENDARIO DEL COTO DE GAZA**  
TUDELA NA: 10013 2021-2022

**- Conejo:** Del 15/08/2021 al 30/09/2021 (J, S, D, Y, F)

**- Media Veda:** Del 1/10/2021 al 28/02/2022 (J, S, D, Y, F) con perro todo el coto.

**- Perdiz/Liebre ibérica:** Se notificará antes del comienzo de la temporada de caza.

**- La malviz:** Al safo por todo el acotado, según la Orden Foral de Vedas 2021-2022 jueves, sábados, domingos y festivos del 1/11/2021 al 30/01/2022. Solo se podrá cazar en puestos fijos autorizados en el P.O.C. todos los días de la semana. Tetones (4P), Cardete (17P), Cabezajo mallá (7P) y Coronas (26P) del 1/11/2021 al 12/02/2022.

**- Beca:** Se puede cazar por todo el acotado, excepto Monte Alto que marcará su calendario de caza. Se limitará a 2 días a la semana **Jueves y domingos** (ver tarjeta de beca). Se establece un cupo máximo de 3 capturas por día. Queda prohibida la caza en esperas, el paso y en balsas.

**- Prohibido terminantemente aparcar fuera de los aparcamientos del P.O.C del 1/10/2021 al 28/02/2022.**

**- A partir de las 14:00 de la tarde no se podrá cazar en todo el monte en la Pre-Temporada (Monte Alto y Montes de Cierzo). Quedando solamente la zona de regadío o media veda para el ejercicio de la caza, salvo batidas y monteras que se podrán alargar.**

Código	Toponimia	X	Y
AP07	Campo de Aviación	608.652	4.664.928
AP08	Cabeza de burro	609.077	4.663.706
AP09	Santico	609.700	4.663.450
AP11	Barcorroyo	607.935	4.662.049
AP17	Corraliza Portillo 1	606.219	4.659.970
AP18	Corraliza Portillo 2	606.482	4.660.182
AP19	Pedro Gómez 1	607.135	4.659.150
AP20	Pedro Gómez 2	607.065	4.659.587
AP21	Cabezo Royo	608.217	4.659.026
AP29	Pedro Gómez 3	604.703	4.659.703
AP30	Majada de Vacas	605.352	4.659.207
AP31	Corraliza de la cruz (Balsa del Pulguer)	606.963	4.657.128
AP32	Corraliza del espartal	607.420	4.656.662
AP33	Campolastierpe 1	604.184	4.657.781
AP34	Campolastierpe 2	604.505	4.656.704
AP35	Corraliza de la cruz	604.839	4.656.665
AP36	Los Hijuelos de la Antia	603.159	4.656.656
AP37	Vallejuelo	601.830	4.656.803
AP38	Pedernales	604.355	4.654.022
AP39	La Gabarda	602.596	4.652.263
AP40	Atalayuela	601.913	4.653.021
AP41	Malayeto	600.485	4.653.841
AP42	Estanquillas	600.087	4.654.372
AP44	Hoya de Valenitz	598.655	4.652.068
AP47	Valdelayegua	598.151	4.653.612
AP48	Cabezajo del Royo	607.811	4.658.206
AP56	Espartal	607.426	4.657.268
AP58	Cabezo de Gallo	605.353	4.658.425
RF01	Soto de los Tetones	113,1	45,3
RF02	Balsa del Pulguer	76,5	45,3
RF03	Sotos Murrillo las Umas	79,9	45,3
RF04	Balsa de Agua Salada	44,2	45,3
RF05	Sotos del Ramalete	67,4	45,3
RF06	Sotos del Traspuente	42,2	45,3
RF07	Carrizal de Valdepuente	39,0	45,3
RF08	Valdecuco-La Cantera	341,3	45,3
RF09	Canasos	105,8	45,3
RF10	Valdetillas	106,9	45,3
RF01	Soto de los Tetones	113,1	45,3
RF02	Balsa del Pulguer	76,5	45,3
RF03	Sotos Murrillo las Umas	79,9	45,3
RF04	Balsa de Agua Salada	44,2	45,3
RF05	Sotos del Ramalete	67,4	45,3
RF06	Sotos del Traspuente	42,2	45,3
RF07	Carrizal de Valdepuente	39,0	45,3
RF08	Valdecuco-La Cantera	341,3	45,3
RF09	Canasos	105,8	45,3
RF10	Valdetillas	106,9	45,3
ZP01	Estremar	44,6	72,0
ZP02	Barranco Espada	36,2	72,0
ZC01	San Gregorio	72,0	72,0

**Plan de Ordenación Cinegética Tudela, NA-10.013**

Reservas. Refugios. Aparcamientos. Zona de perros. Zona de caza sembrada. Zona de caza en media veda en media veda (Mitad Oeste del coto).

Plano nº: 1

**erreka** servicios ambientales

Julio 2020  
1:50.000  
ETRS-89  
UTM zona 30N

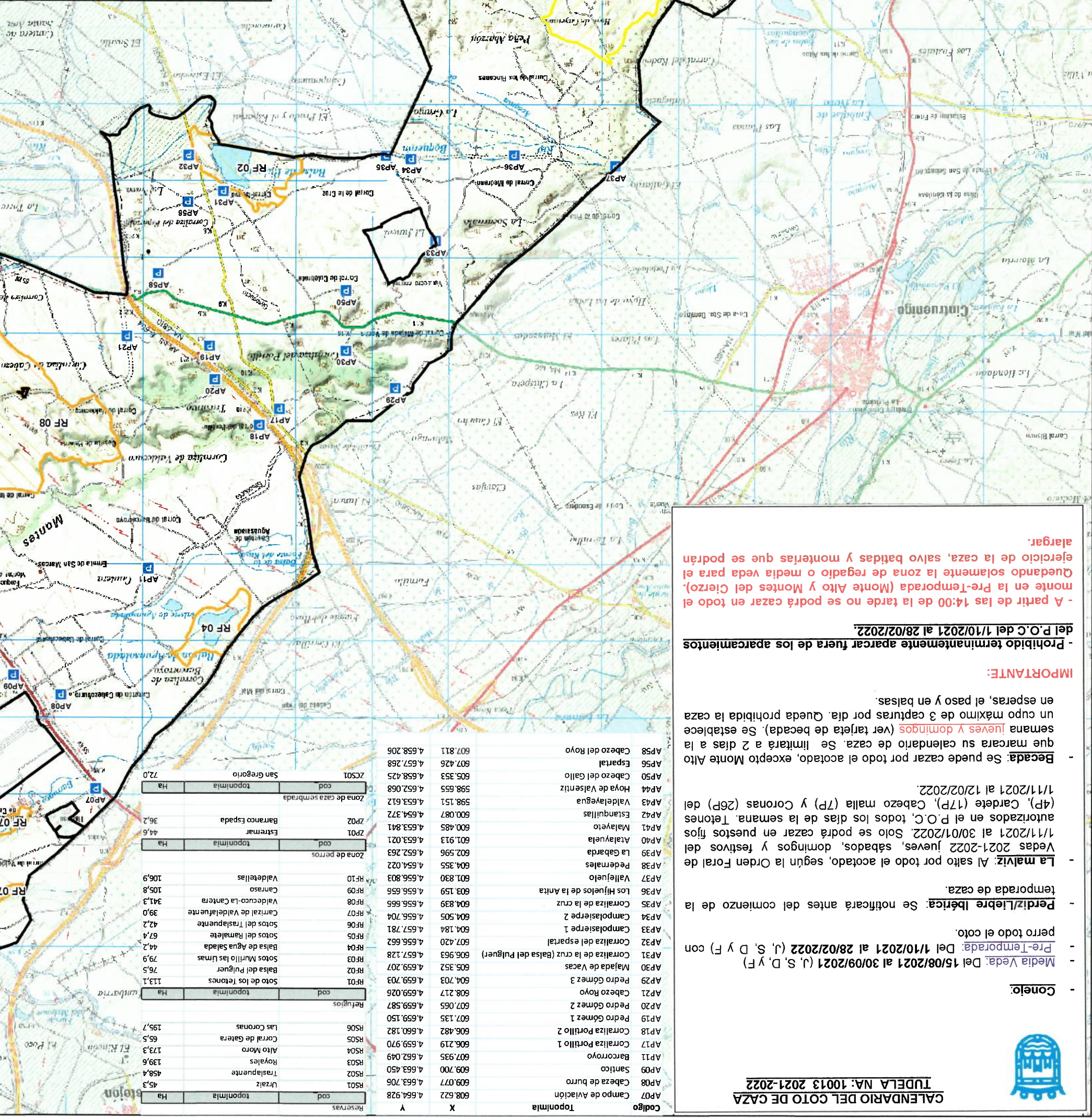
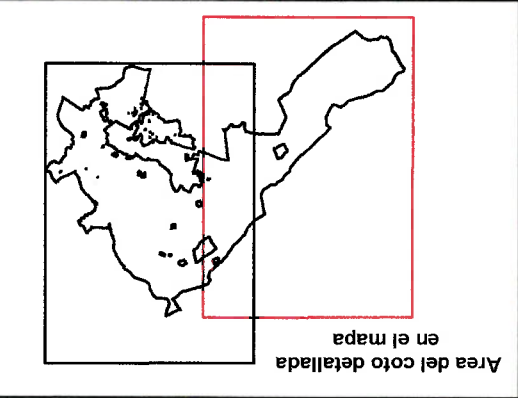



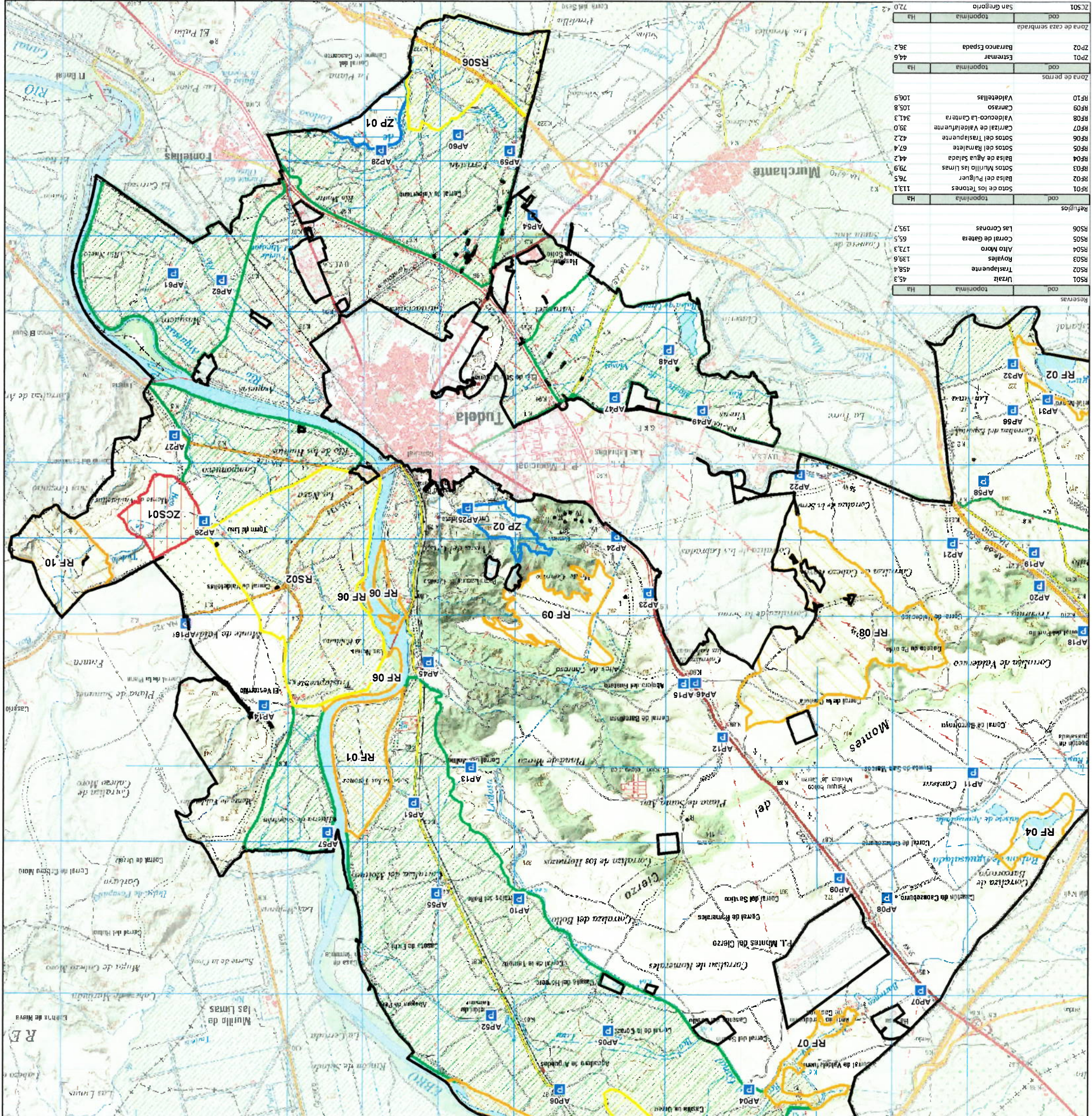

**Plan de Ordenación Cinegetica**  
**Tudela, NA-10.013**

Reservas, Refugios, Aparcamientos, Zona de caza perros, Zona de caza sembrada, Zona de caza en media veda (Mitad Este del coto).

Piano nº: 2

errega

Julio 2020

1:50.000  
 ETRS-89  
 UTM zona 30N

  Límite del acotado  
  Aparcamiento  
  Reserva  
  Refugio  
  Zona de caza perros  
  Zona de caza sembrada  
  Zona de caza en media veda

  Área del coto detallada en el mapa

Codigo	Toponimia	X	Y
AP01	Barranco de Valdealfuente 1	611.627	4.667.331
AP02	Corral de Valdealfuente	610.998	4.667.257
AP03	Barranco de Valdealfuente 2	612.440	4.667.458
AP04	Castillo	610.891	4.666.244
AP05	Corral de la Corraliza	612.760	4.665.473
AP06	Apedadero de Arqueadas	613.395	4.666.247
AP07	Campo de Aviación	608.622	4.664.928
AP08	Cabeza de burro	609.077	4.663.706
AP09	Santico	609.700	4.663.450
AP10	Corral del Bollo	613.933	4.663.736
AP11	Barcorroyo	607.935	4.662.049
AP12	Plana de Santa Ana	611.255	4.661.595
AP13	Corral del Molino	614.581	4.662.001
AP14	Ctra Arqueadas-Ventorrillo	617.319	4.661.185
AP15	Entrada Corral Barcelosa	611.772	4.660.887
AP16	Coraza Mateo Cabello	618.359	4.660.106
AP17	Corraliza Portillo 1	606.219	4.659.970
AP18	Corraliza Portillo 2	606.482	4.660.182
AP19	Pedro Gómez 1	607.135	4.659.150
AP20	Pedro Gómez 2	607.065	4.659.587
AP21	Cabezo Royo	608.217	4.659.026
AP22	La Serna	610.245	4.658.134
AP23	Laderas de Canraso 1	612.237	4.659.695
AP24	Laderas de Canraso 2	612.665	4.658.949
AP25	Zona de Perros de Canraso	614.628	4.658.580
AP26	Monte de Valdebellas	618.109	4.658.759
AP27	Valdebellas (cañada real)	618.509	4.657.628
AP28	La Cuesta (zona de perros)	615.787	4.653.856
AP31	Corraliza de la cruz (Balsa del Pul)	606.963	4.657.128
AP32	Corraliza del espartal	607.420	4.656.662
AP45	Barcelosa	615.145	4.660.617
AP46	Corraliza Barcelosa	611.613	4.660.876
AP47	Las Labradas 1	612.696	4.657.117
AP48	Cardete	611.979	4.656.489
AP49	Las Labradas 2	611.533	4.657.282
AP51	Corraliza Molino	615.334	4.662.471
AP52	Corraliza la Tamartiz	614.306	4.665.272
AP53	Corraliza de Vergara (Aguadero)	612.850	4.667.250
AP54	Cabezo Malia	613.782	4.654.712
AP55	Entrada Soto de la Remonta	615.025	4.663.663
AP56	Espartal	607.426	4.657.268
AP57	Soladron	616.470	4.662.864
AP58	Cabezo del Royo	607.811	4.658.206
AP59	Fijo de las Monjas	614.087	4.653.857
AP60	Ferrislan	614.763	4.653.651
AP61	Fijo de las Higueras	618.526	4.655.489
AP62	Costadas de Lodares	617.888	4.655.577
RF01	Sotos de San Juan	614.306	4.665.272
RF06	Traslapante	614.306	4.665.272
RF09	Monte de Canraso	612.665	4.658.949
RF10	Valdebellas	618.109	4.658.759
RS01	Valdebellas (cañada real)	618.509	4.657.628
RS02	Corral de Gatera	615.787	4.653.856
RS03	Alto Moro	173.3	139.6
RS04	Royales	458.4	45.3
RS05	Las Coronas	65.5	195.7
RS06	Corral de Gatera	65.5	195.7
ZP01	Estremar	44.6	36.2
ZP02	Barranco Espada	36.2	44.6
ZCS01	San Gregorio	72.0	4.2