



POLICÍA MUNICIPAL TUDELA

MEMORIA AÑO 2005

INTERVENCIONES DE ATENCIÓN. AYUDA Y SOCORRO AL CIUDADANO.



AÑO	-	2004	2005
ACCIDENTES LABORALES.....		12	8
AGLOMERACIONES - MANIFESTACIONES.....		22	32
ALARMAS DE BOMBAS.....		5	1
ATENCIÓN EDIFICIOS MUNICIPALES.....		9	15
AUXILIO A ENFERMOS Y HERIDOS.....		215	269
COMPETICIONES Y FESTEJOS.....		28	17
DISCUSIONES Y PELEAS.....		132	139
FALLECIDOS EN DOMICILIOS O VIA PÚBLICA.....		13	8
INCENDIOS, CONTENEDORES ARDIENDO.....		74	91
INTERVENCIONES CON ANIMALES.....		91	112
INUNDACIONES.....		45	40
OBJETOS HALLADOS EN VÍA PÚBLICA.....		21	41
OBJETOS PERDIDOS.....		22	30
PERSONAS EXTRAVIADAS.....		24	27
PROBLEMAS FAMILIARES O MALTRATOS.....		74	86
QUEJAS VARIAS - RUIDOS.....		365	509
OTRAS.....		250	429



AÑO	2004	2005
ACTIVACION DE ALARMAS.....	223	220
CICLOMOTORES RECUPERADOS.....	5	5
COMPROBACIÓN DE IDENTIDAD A PERSONAS.....	68	131
DAÑOS A COSAS.....	22	25
DAÑOS EN VEHÍCULOS.....	42	70
ESTAFAS/HURTOS.....	32	10
GAMBERRADAS EN GENERAL.....	52	58
PELEAS CALLEJERAS.....	24	21
PINTADAS.....	75	44
ROBOS COMETIDOS POR MENORES DE EDAD.....	2	4
ROBOS DE CICLOMOTORES.....	6	12
ROBOS EN DOMICILIOS – CASSETAS.....	22	19
ROBOS EN ESTABLECIMIENTOS.....	43	26
ROBOS EN VEHÍCULOS.....	43	49
ROBOS Y ATRACOS A PARTICULARES.....	22	18
VEHÍCULOS RECUPERADOS TRAS SER SUSTRÁIDOS.....	29	9
VEHÍCULOS SUSTRÁIDOS.....	26	22
VIGILANCIA DE PARQUES Y JARDINES.....	17	31
CONTROL DE CICLOMOTORES Y VEHÍCULOS.....	141	106
CONTROL DE PERROS.....	19	39
OTRAS.....	49	139
TOTAL.....	962	1058

VIGILANCIA Y PROTECCIÓN INTERVENCIÓN CON DETENIDOS

AÑO	2004	2005	
DETENIDOS POR ALCOHOLEMIAS POSITIVAS.....	16	21	
DETENIDOS POR PROVOCAR DAÑOS EN VEHÍCULOS.....	2	2	
POR DELITOS CONTRA LA PROPIEDAD INTELECTUAL.....	3	1	
DETENIDOS POR ROBAR EN INTERIOR DE VEHÍCULOS.....	2	1	
DETENIDOS POR BUSCA Y CAPTURA.....	6	6	
DELITOS CONTRA LA SALUD PÚBLICA.....	7	3	
DETENIDOS POR HURTOS.....	7	5	
DETENIDOS POR LESIONES A LAS PERSONAS.....	14	4	
DETENIDOS POR LEY EXTRANJERÍA.....	23	8	
DETENIDOS POR ROBOS EN ESTABLECIMIENTOS.....	5	5	
DETENIDOS POR ROBAR TURISMOS.....	0	2	
INSULTOS, AMENAZAS Y RESISTENCIA A LA AUTORIDAD.....	12	19	
NEGATIVA A SOMETERSE A PRUEBA DE ALCOHOLEMIA.....	1	3	
OCUPACIÓN O ROBO EN VIVIENDA.....	1	1	
MALOS TRATOS, VIOLENCIA DOMESTICA, A. SEXUAL.....	3	9	
OTRAS CAUSAS.....	8	9	
TOTAL.....	110	99	-11 %



AÑO	2004	2005
ACERAS.....	36	24
ÁRBOLES, JARDINES.....	81	67
AVERIAS, OBRAS, JUNTA DE AGUAS.....	44	51
FAROLAS.....	97	103
SEMÁFOROS.....	51	31
SEÑALES DE TRÁFICO.....	285	217
SOCAVONES EN LA CALZADA.....	104	61
TEJADOS, FACHADAS PARTICULARES.....	82	80
PINTADAS.....	75	44
MÁQUINAS-TICKETS ZONA NARANJA.....	47	38
PIVOTES – HITOS.....	81	89
OBRAS EN LA VÍA PÚBLICA.....	39	46
ASPERSORES.....		33
TAPAS ALCANTARILLA.....		24
OTRAS.....	225	227
TOTAL.....	1247	1135

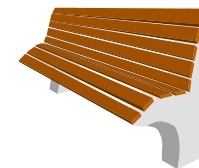

- 9 %

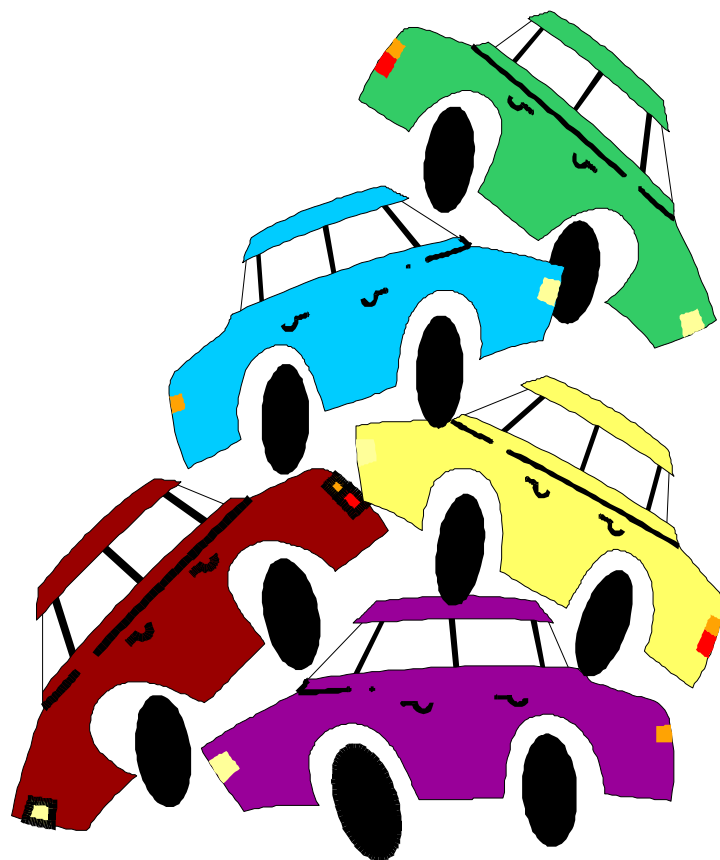

ACCIDENTES URBANOS EN LOS QUE HA INTERVENIDO
POLICÍA MUNICIPAL

ACCIDENTES URBANOS. ESTADÍSTICAS. HERIDOS

- HERIDOS LEVES 114
- HERIDOS GRAVES 5
- MUERTOS 0

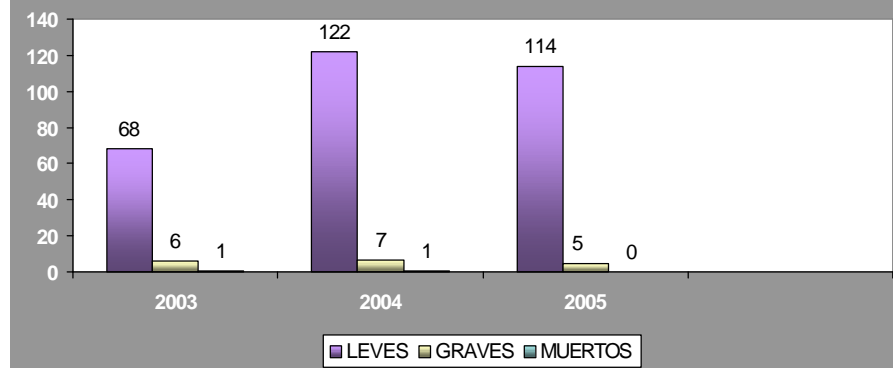

AÑO

	2004	2005	
ANIMALES.....	3	1	
TURISMOS.....	572	472	
CICLOMOTORES.....	59	72	
PEATONES.....	32	18	
MOBILIARIO URBANO.....	24	14	
BICICLETAS.....	7	7	
MOTOCICLETAS.....	13	9	
AUTOBUSES.....	6	5	
VEHÍCULOS ESPECIALES.....	7	5	
FURGONETAS.....	36	37	
CAMIONES.....	41	30	
OTROS.....	4	8	
TOTAL.....	804	678	- 15.67%

ACCIDENTES URBANOS. ESTADÍSTICAS POR MESES

AÑO	2004	2005	
ENERO	49	25	
FEBRERO	37	27	
MARZO	23	34	
ABRIL	42	46	
MAYO	46	25	
JUNIO	37	50	
JULIO	33	31	
AGOSTO	46	28	
SEPTIEMBRE	28	40	
OCTUBRE	37	28	
NOVIEMBRE	49	20	
DICIEMBRE	42	34	
TOTAL.....	469	388	- 17 %

ACCIDENTES URBANOS. POR MESES
ESCALA COMPARATIVA AÑOS ANTERIORES

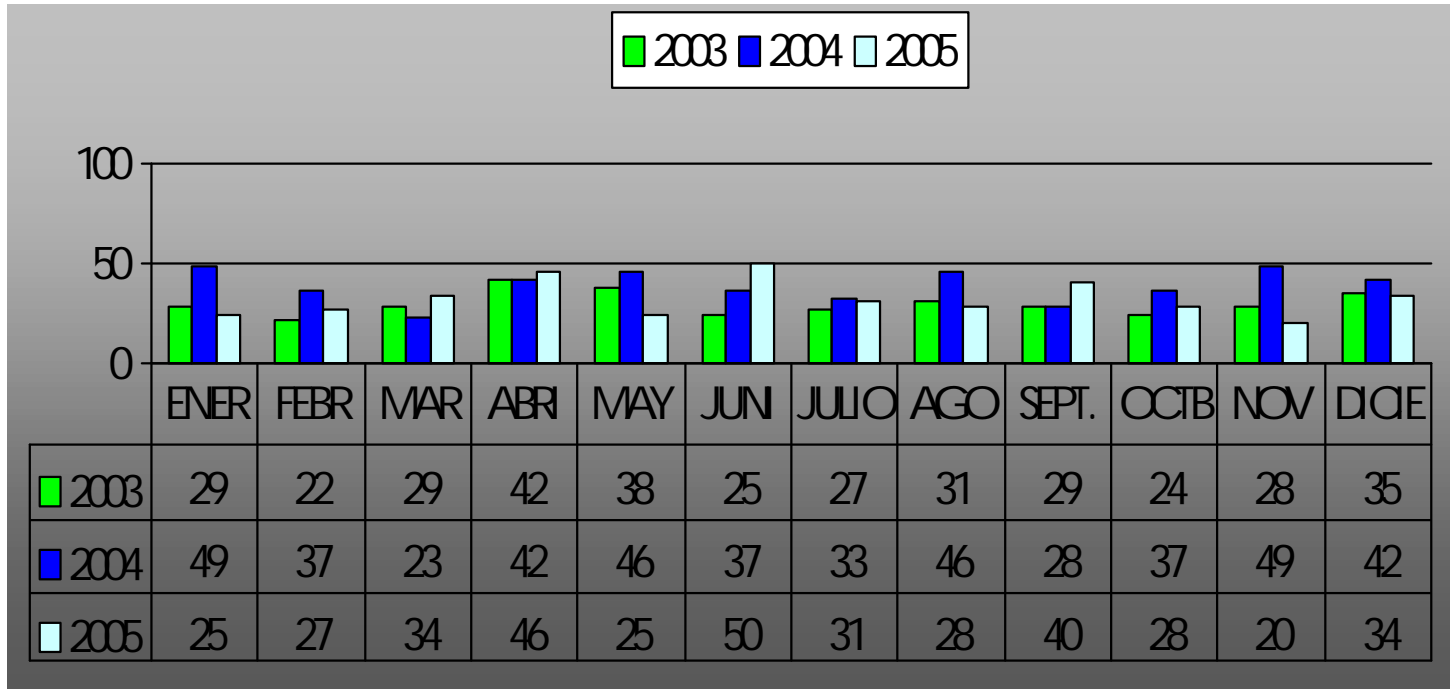

TOTAL 2003359
 TOTAL 2004469
 TOTAL 2005.....388

ACCIDENTES URBANOS. ESTADÍSTICAS POR HORAS

- DE 00 A 01	9
- DE 01 A 02	8
- DE 02 A 03	5
- DE 03 A 04	0
- DE 04 A 05	4
- DE 05 A 06	0
- DE 06 A 07	5
- DE 07 A 08	7
- DE 08 A 09	6
- DE 09 A 10	15
- DE 10 A 11	18
- DE 11 A 12	21
- DE 12 A 13	39
- DE 13 A 14	43
- DE 14 A 15	22
- DE 15 A 16	17
- DE 16 A 17	18
- DE 17 A 18	28
- DE 18 A 19	23
- DE 19 A 20	28
- DE 20 A 21	35
- DE 21 A 22	17
- DE 22 A 23	12
- DE 23 A 24	8

TOTAL 388



ACCIDENTES URBANOS. ESTADÍSTICAS POR HORAS. COMPARATIVA

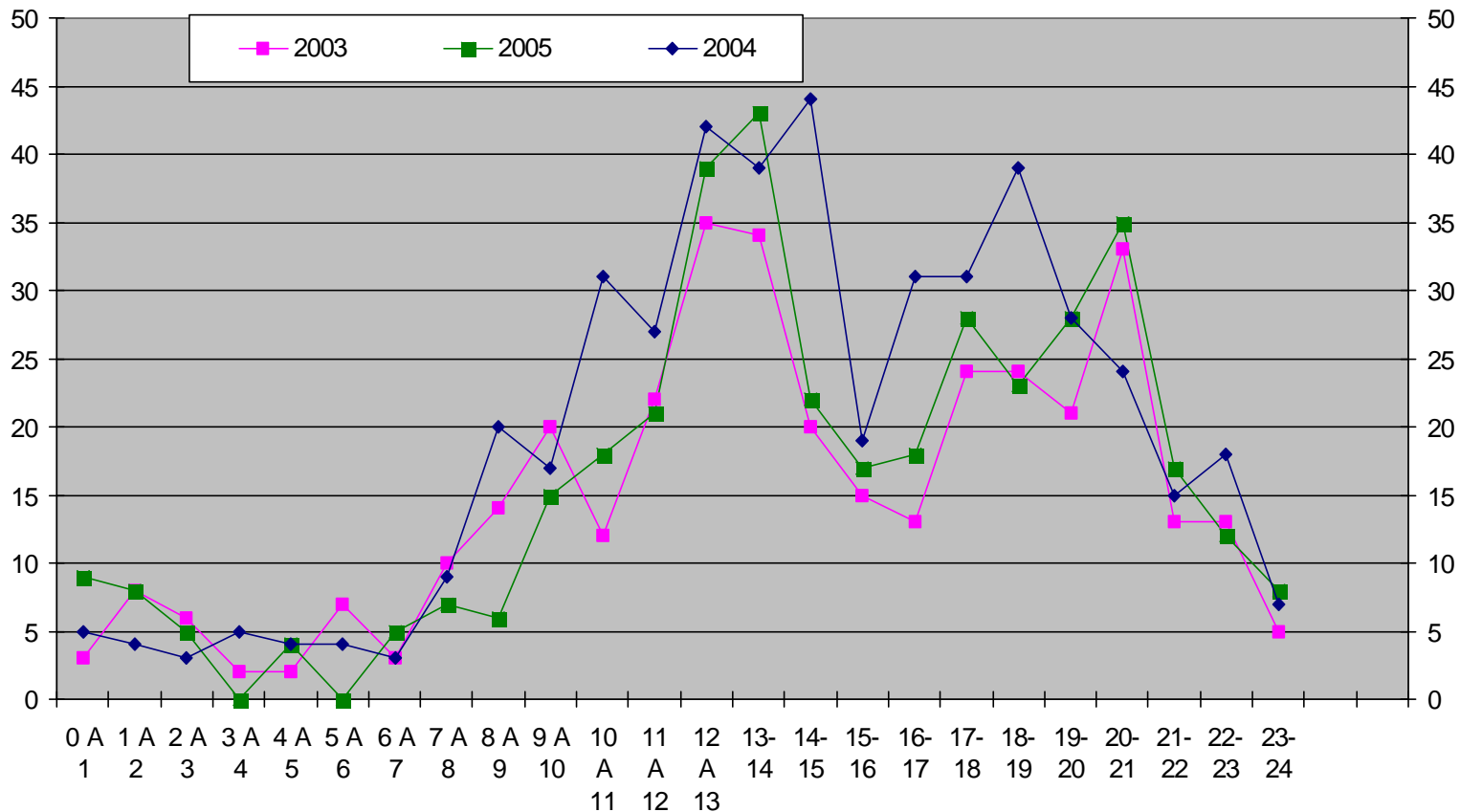

ACCIDENTES DE TRÁFICO. ESTADÍSTICAS POR CALLES

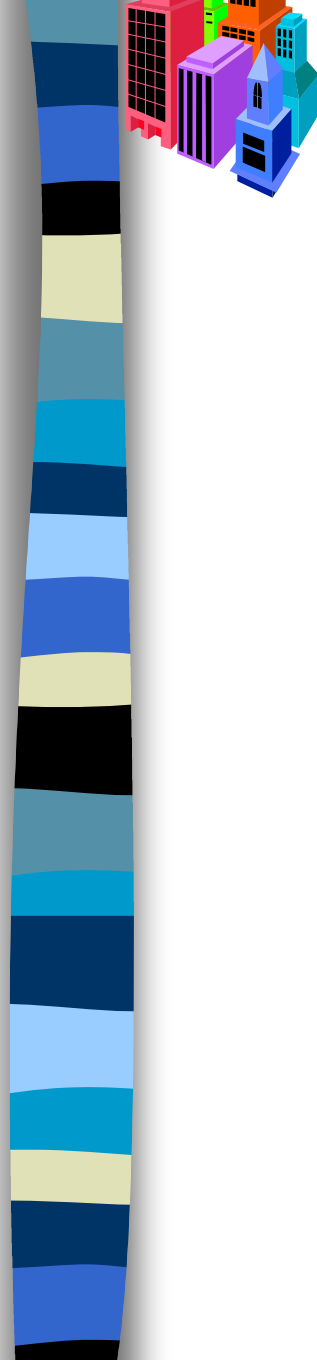

AÑO	2004	2005
CRTA. DE TARAZONA.....	0	4
AVDA. CENTRAL – ARANAZ Y VIDES.....	1	0
ESCOS CATALAN.....	1	0
CAMINO CARITAT.....	2	1
CAMINO SAN MARCIAL.....	2	6
CTA. DE LA ESTACION.....	2	5
LACARRA MUNILLA.....	2	2
UGARTE D ^a MARIA.....	3	1
CAPUCHINOS.....	4	4
HERRERIAS.....	6	2
DIAZ BRAVO.....	7	8
CTRA. DE ALFARO.....	8	8
MURO.....	9	2
PASEO PAMPLONA.....	10	7
CTA. DE LORETO.....	11	6
CTRA. DE CORELLA.....	13	8
FERNÁNDEZ PORTOLES.....	13	27
VIRGEN DE LA CABEZA.....	15	7
POLÍGONOS.....	16	14
VIAL MERINDADES.....	26	25
JUAN A. FERNÁNDEZ.....	27	37
AVDA. ZARAGOZA.....	85	62
OTRAS.....	206	152
TOTAL.....	469	388

ATESTADOS INSTRUIDOS POR ACCIDENTES DE CIRCULACIÓN. (I)

	2004	2005
- OCURRIDOS AÑO ANTERIOR	1	3
- ENERO.....	5	5
- FEBRERO	5	4
- MARZO	2	7
- ABRIL	5	6
- MAYO	4	2
- JUNIO	4	3
- JULIO	2	2
- AGOSTO	3	3
- SEPTIEMBRE.....	6	4
- OCTUBRE	4	2
- NOVIEMBRE.....	3	2
- DICIEMBRE	2	2
TOTAL.....	46	45

HERIDOS EN ESTOS ACCIDENTES:

- HERIDOS LEVES	15
- HERIDOS GRAVES	10
- MUERTOS	0

LESIONES DE ESTOS HERIDOS

- BRAZOS	1
- PIERNAS	2
- TRONCO/PECHO	6
- CUELLO-ZONA CERVICAL	3
- POLICONTUSIONADOS	5
- CABEZA	3
- SIN LESIONES	25

CAUSA DE LOS ACCIDENTES-ATESTADOS

- ALCOHOLEMIAS POR CONTROLES O SÍNTOMAS	16
- ACCIDENTE CON ALCOHOLEMIA POSITIVA	7
- COLISIÓN LATERAL	6
- ATROPELLO	6
- COLISIÓN FRONTAL	1
- ALCANCE	5
- SALIDA DE VIA	3
- OTRAS	1
-TOTAL	45

VEHÍCULOS IMPLICADOS

- TURISMOS	49
- MOTOS/CICLOMOTORES	8
- FURGONES/CAMIONES	2
- PEATONES	6
- BICICLETAS	1
- OTROS	1
- TOTAL	67

ATESTADO INSTRUIDOS POR ACCIDENTES DE CIRCULACIÓN (IV)

ATESTADOS INSTRUIDOS POR DÍA DE LA SEMANA

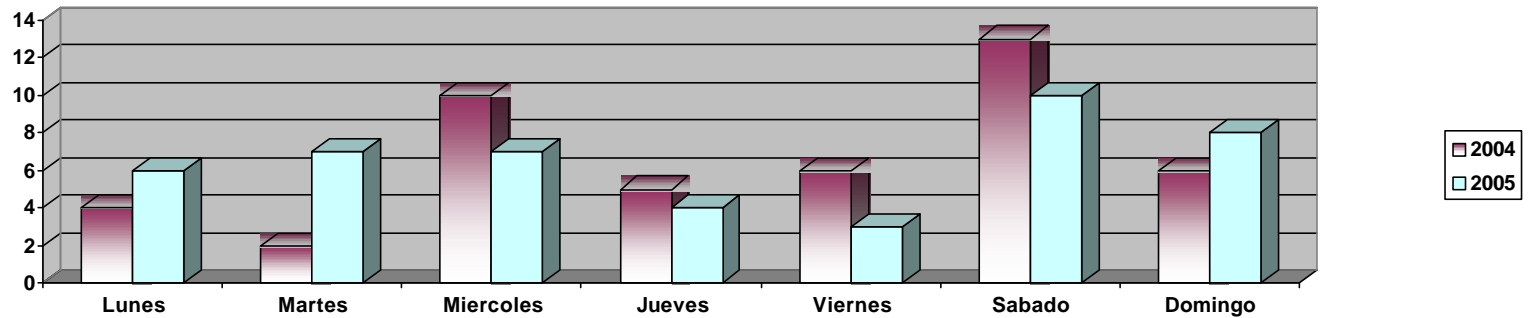

INSTRUIDOS POR HORAS

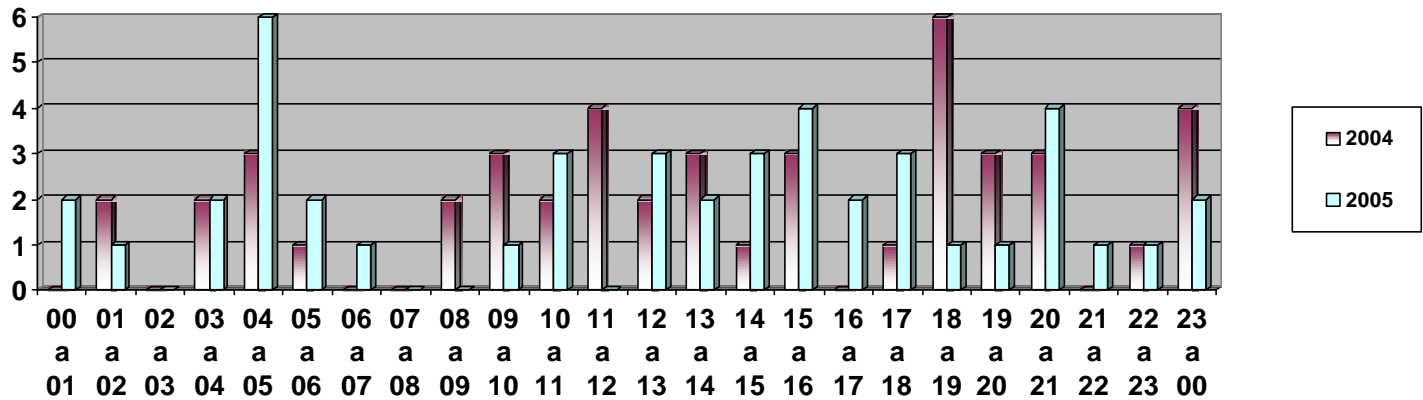

**SERVICIO DE GRÚA. SERVICIOS COMPLETOS POR MESES
ESCALA COMPARATIVA. AÑOS ANTERIORES**

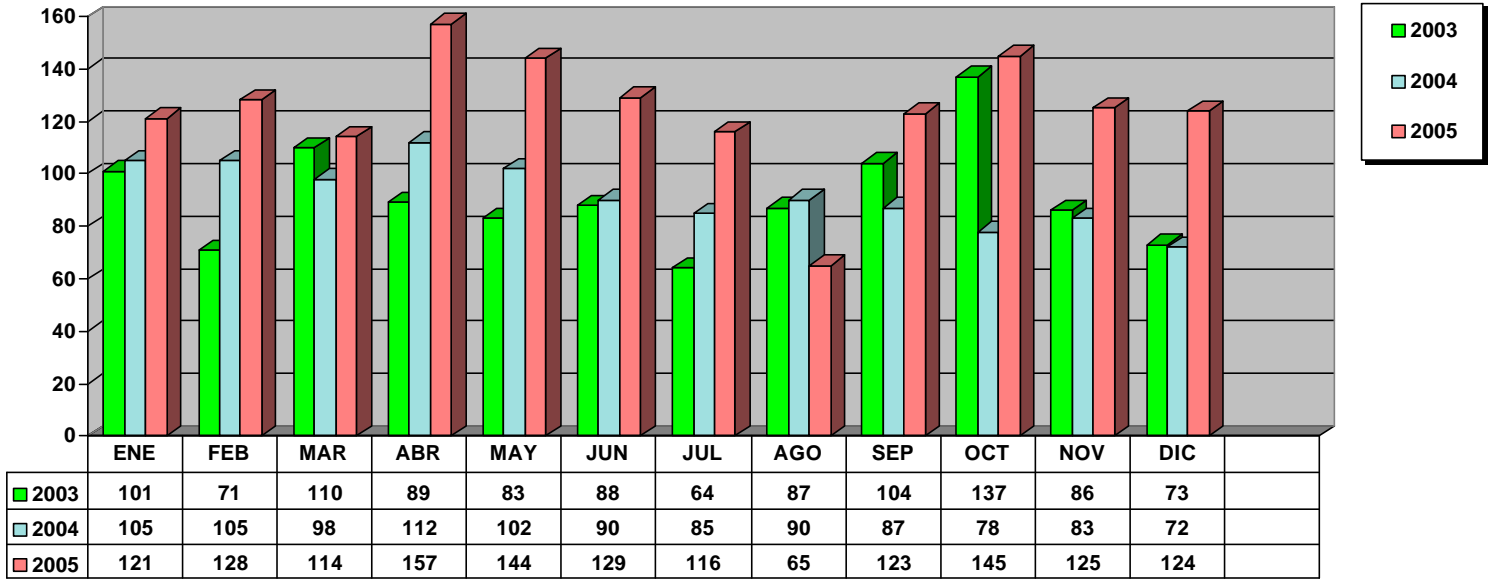

TOTAL AÑO 2003.....1093
 TOTAL AÑO 2004.....1107
 TOTAL AÑO 2005.....1280

ADMINISTRACIÓN-OFICINAS (I)

TRAMITADOS DESDE POLICÍA MUNICIPAL-EDIFICIO MOLINAR

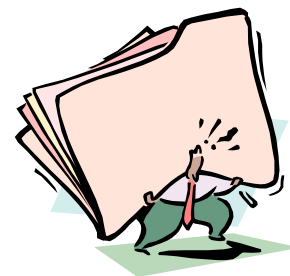

DOCUMENTOS TRAMITADOS PARA EL JUZGADO:	
- AVERIGUACIONES DOMICILIOS	199
- CITACIONES PARTICULARES	649
- CITACIONES AGENTES	236
- INFORMES SOBRE ACCIDENTES TRAFICO	236
- RELACIONES COBRO GRUA	230
- AGRICULTURA-MONTES	5
- ALCALDÍA	73
- ATENCIÓN CIUDADANA	3
- CENTROS CÍVICOS	8
- DEPORTES	6
- HACIENDA/SERVICIOS GENERALES	31
- INDUSTRIA	16
- O.M.I.C.	19
- PATRIMONIO	36
- SANIDAD	25
- BIENESTAR SOCIAL MUJER	74
- SERVICIOS CONTRATADOS	144
- JUNTA DE AGUAS	35
- M. DE RESIDUOS	39
- PERSONAL	42
- INTERVENCIÓN	39
- EDUCACIÓN	2
- ASESORIA JURÍDICA	55
- OFICINA TÉCNICA/BRIGADA	100
- OFICINA TÉCNICA	83
- SECRETARIA	10
- URBANISMO	313
- FESTEJOS	2
- PREVENCIÓN RIESGOS LABORALES	2
- TURISMO	4
- TOTAL	2716

ADMINISTRACIÓN-OFICINAS (II)
TRAMITADOS DESDE POLICÍA MUNICIPAL-
EDIFICIO AYUNTAMIENTO

- TRAMITACIÓN DE VADOS	155
- EXPEDICIÓN CREDENCIALES MINUSVALIAS	48
- COMUNICADOS EXTERIORES	59
- PERSONAL	39
- HACIENDA	23
- SERVICIOS GENERALES	23
- ALCALDÍA	10
- URBANISMO	7
- FESTEJOS	4
- INTERVENCIÓN	6
- OFICINA TÉCNICA	3
- TESORERIA	3
- BIENESTAR SOCIAL	2
- INDUSTRIAS	2
- SERVICIOS CONTRATADOS	2
- AGENTE EJECUTIVO	1
- SECRETARIA	1
TOTAL	388



CURSO DE EDUCACIÓN VIAL 2005/2006
NÚMERO DE ALUMNOS PARTICIPANTES EN LAS CLASES DE TEORÍA
PRIMARIA (DE 3º A 6º)

- ANUNCIATA	229 ALUMNOS
- COMPAÑÍA	317 ALUMNOS
- ELVIRA ESPAÑA	160 ALUMNOS
- GRISERAS	211 ALUMNOS
- IKASTOLA	69 ALUMNOS
- SAN JULIAN	197 ALUMNOS
- VIRGEN DE LA CABEZA	74 ALUMNOS
- ABLITAS	41 ALUMNOS
- TORRE MONREAL	26 ALUMNOS
TOTAL	1324 ALUMNOS

CON UN NÚMERO TOTAL DE CLASES DE 55

SECUNDARIA (1º Y 4º ESO)

- ANUNCIATA	120 ALUMNOS
- ETI	390 ALUMNOS
- INSTITUTO	386 ALUMNOS
- JESUITAS	292 ALUMNOS
- IKASTOLA	24 ALUMNOS
TOTAL	1212 ALUMNOS
TOTAL DE ALUMNOS	2536 ALUMNOS

CON UN NÚMERO TOTAL DE CLASES DE 48

LLAMADAS TELEFÓNICAS RECIBIDAS/REALIZADAS A POLICÍA MUNICIPAL



	LLAMADAS ENTRANTES	LLAMADAS SALIENTES
ENERO	3866	2802
FEBRERO	3633	2502
MARZO	4135	2844
ABRIL	3422	2720
MAYO	3922	2938
JUNIO	3748	2768
JULIO	4428	2838
AGOSTO	3015	2029
SEPTIEMBRE	3125	2320
OCTUBRE	3543	2750
NOVIEMBRE	3328	2144
DICIEMBRE	3275	2061
TOTAL	43.440	25.942