



Policía Local Memoria 2015



**M.I. Ayuntamiento de Tudela
Navarra**

00 Índice



Policía Local

Memoria 2015

- 00. ÍNDICE**
- 01. ORGANIGRAMA DEL CUERPO**
- 02. COMPONENTES - MEDIA DE EDAD**
- 03. CENSO DE VEHÍCULOS**
- 04. LLAMADAS RECIBIDAS Y REALIZADAS**
- 05. ASISTENCIA POLICIAL**
- 06. POLICÍA ADMINISTRATIVA**
- 07. SEGURIDAD CIUDADANA**
 - 07.01. AVISOS E INTERVENCIONES**
 - 07.02. CONTROLES**
 - 07.03. LEY ORGÁNICA**
- 08. SEGURIDAD VIAL**
 - 08.01. EDUCACIÓN VIAL**
 - 08.02. CONTROLES. ALCOHOLEMIAS**
 - 08.03. ACCIDENTES**
 - 08.04. ATESTADOS**
- 09. EXPEDIENTES INSTRUIDOS**
 - 09.01. SERVICIO DE GRÚA**
 - 09.02. INFRACCIONES DE TRÁFICO**
- 10. POLICÍA JUDICIAL**
 - 10.01. DETENIDOS**
 - 10.02. COMPARECENCIAS**
 - 10.03. PRESUNTOS DELITOS**
- 11. INCIDENCIAS FIESTAS DE SANTA ANA 2015**
- 12. VEHÍCULOS PATRULLA Y KILOMETRAJE**

01 Organigrama del Cuerpo



Policía Local Memoria 2015

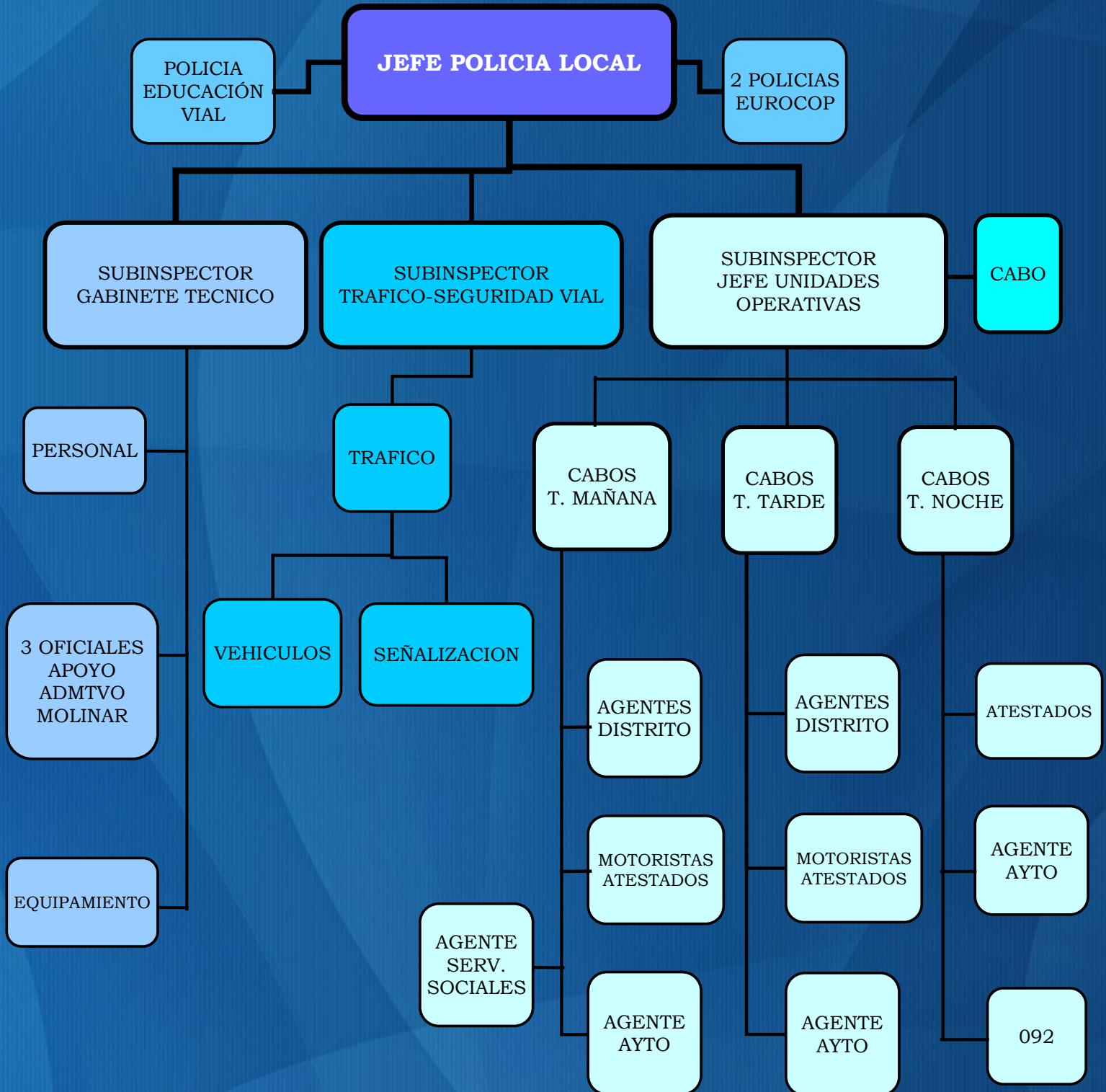

02 Componentes

Media de edad



Policía Local

Memoria 2015

AÑO	2013	2014	2015
TOTAL COMPONENTES POLICIA LOCAL	59	59	57
TOTAL AÑOS	2.625	2.684	2.627

AÑO	2013	2014	2015
MEDIA DE EDAD	44,5	45,5	46,1

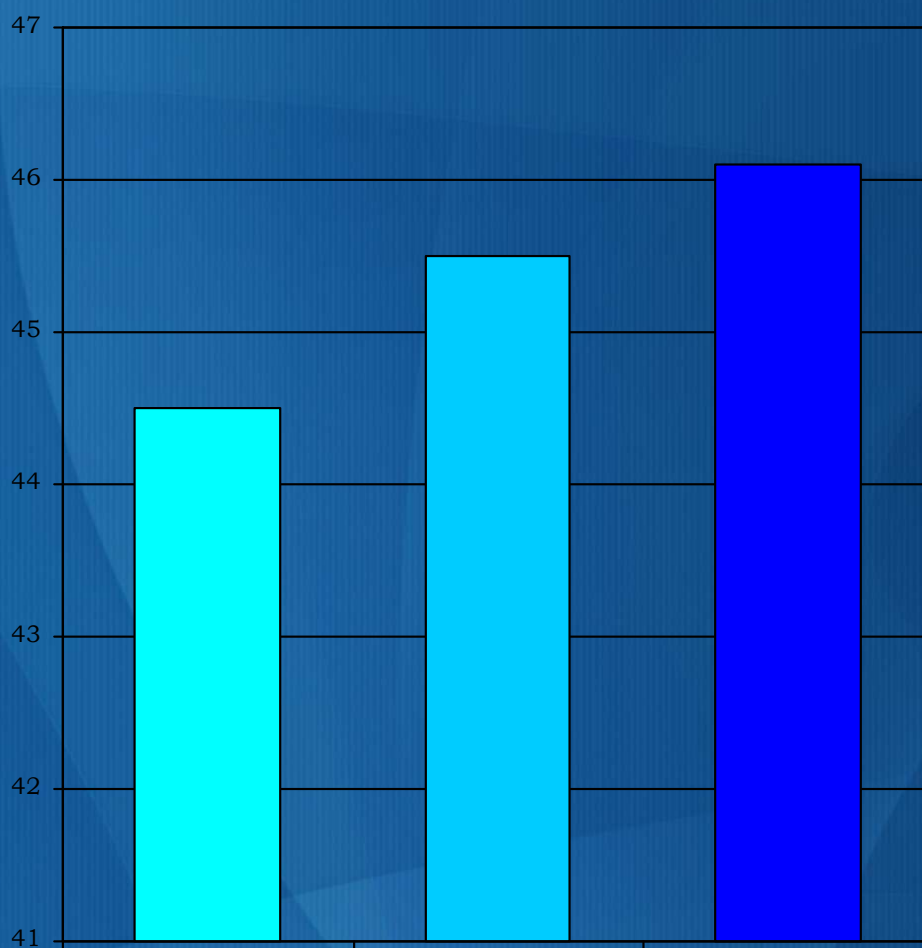

2013	44,5		
2014		45,5	
2015			46,1

03 Censo de vehículos



Policía Local

Memoria 2015

AÑO	2013	2014	2015
TIPO VEHICULO			
TURISMOS	14.501	14.667	14.891
CAMIONES	2.710	2.677	2.632
CICLOMOTORES	1.805	1.753	1.727
MOTOCICLETAS	1.885	1.939	2.014
TRACTORES	448	466	495
REMOLQUES	525	553	573
AUTOBUSES	41	41	34
TOTAL	21.915	22.096	19.734

Número de habitantes

AÑO	2013	2014	2015
HABITANTES	35.369	35.062	35.350

AÑO	2013	2014	2015
RATIO HABITANTES - TURISMOS	2,4 H/T	2,4 H/T	2,4 H/T

04 Llamadas recibidas



Policía Local Memoria 2015

	AÑO 2013		AÑO 2014		AÑO 2015	
	LLAMADAS		LLAMADAS		LLAMADAS	
	ENTRANTES	SALIENTES	ENTRANTES	SALIENTES	ENTRANTES	SALIENTES
TOTAL	24.142	15.756	24.545	16.283	29.818	15.905
TOTALES	39.895		40.828		45.723	

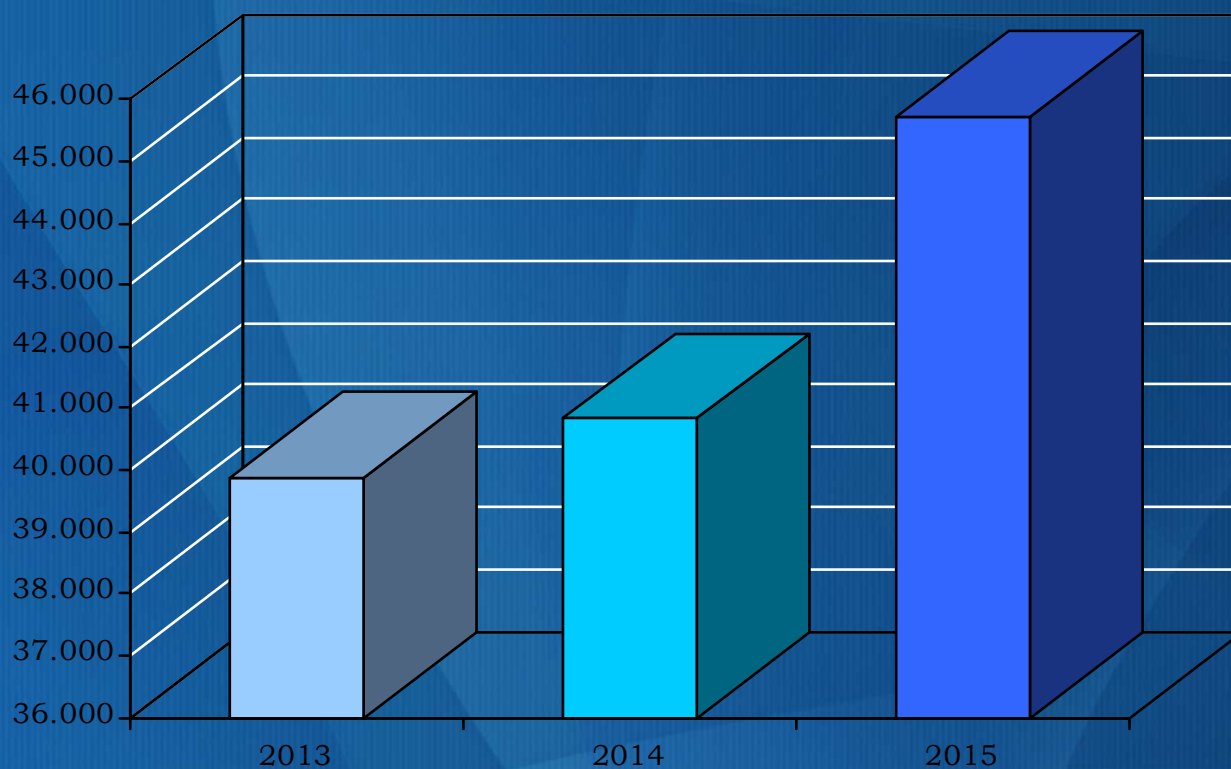

05 **Policia** **Asistencial**



Policía Local

Memoria 2015

TIPO DE AVISO O INTERVENCIÓN	CANTIDAD
ASISTENCIA POR PERSONA FALLECIDA	12
ASISTENCIA POR INTENTO DE SUICIDO	9
ASISTENCIA POR ACCIDENTE DOMÉSTICO	11
ASISTENCIA POR ACCIDENTE EN LOCAL	6
ASISTENCIA POR ACCIDENTE EN HUERTOS	1
ASISTENCIA POR ACCIDENTE LABORAL	3
ASISTENCIA POR ACCIDENTE EN VÍA PÚBLICA, NO NEGLIGENCIA	40
ASISTENCIA POR ACCIDENTE EN VÍA PÚBLICA, POSIBLE NEGLIGENCIA	25
ASISTENCIA POR DESMAYOS, MAREOS, SIN LESIÓN	54
ASISTENCIA POR PERSONAS DESAPARECIDAS	43
ASISTENCIA POR A PERSONA DISMINUIDA, ENFERMA O MAYOR	115
ASISTENCIA A PERSONA MENOR	31
ASISTENCIA POR PERSONA AGRESIVA	51
ASISTENCIA POR PERSONA EMBRIAGADA O DROGADA	97
ASISTENCIA POR PERSONA EN APUROS	63
ASISTENCIA POR PERSONA SIN TECHO	28
ASISTENCIA POR CONFLICTO CON CLIENTES	51
ASISTENCIA POR CONFLICTO CON INQUILINOS	11
ASISTENCIA POR CONFLICTO CON VECINOS	34
ASISTENCIA POR CONFLICTO FAMILIAR	65
ASISTENCIA POR OTROS CONFLICTOS	68
ASISTENCIA SOLICITADA POR ACOMPAÑAMIENTO O ESCOLTA	15
ASISTENCIA SOLICITANDO INFORMACIÓN	22
ASISTENCIA EN ACTO FESTIVO, CULTURAL, DEPORTIVO, OFICIAL	113
TOTAL	968



Policía Local

Memoria 2015

TIPO DE AVISO O INTERVENCIÓN	CANTIDAD
FUGA DE AGUA EN VIVIENDA, ESTABLECIMIENTO	44
FUGA DE AGUA EN VÍA PÚBLICA, OBRAS	24
FUGA DE AGUA POR ASPESORES ROTOS, JARDINES	22
FUGA DE GAS	1
HUMEREDA	11
INDICIOS DE INCENDIO	12
CONATO DE INCENDIO	32
INCENDIO CONTROLADO O AUTORIZADO	2
INCENDIO EN CONTENEDOR	23
INCENDIO EN VIVIENDA, ESTABLECIMIENTO	25
INCENDIO EN RASTROJERA O ARBOLADO	13
INCENDIO EN VEHÍCULO	3
MEDIO AMBIENTE	3
METEOROLOGÍA	40
TOTAL	255

TIPO DE AVISO O INTERVENCIÓN	CANTIDAD
TOTAL FUGAS	91
TOTAL INCENDIOS	121
TOTAL INCENDIOS EN LOS QUE INTERVIENEN BOMBEROS	86

06 **Policía** **Administrativa**



Policía Local

Memoria 2015

CONCEPTO	CANTIDAD
MOLESTIAS POR LADRIDOS, AULLIDOS	37
MORDEDURAS, PICADURAS O LESIONES POR ANIMALES	6
ANIMAL INFECCIOSO, RATA, CUCARACHA	18
ANIMAL APARECIDO	23
ANIMAL DESAPARECIDO, HUIDO	66
ANIMAL HERIDO	10
ANIMAL MUERTO	13
ANIMAL (OTRAS INTERVENCIONES)	45
ENJAMBRES	26
AVERÍA ELÉCTRICA	79
AVERÍA EN MOBILIARIO URBANO	85
OTRAS AVERÍAS	21
DESPERFECTO EN MOBILIARIO URBANO	275
DESPERFECTO EN PROPIEDAD PRIVADA	54
DESPERFECTO EN CALZADA, SOCAVONES, BACHES, GRIETAS	36
OTROS DESPERFECTOS	43
EXTRAVÍOS	30
HALLAZGOS	89
ENTREGAS	37
AUSENCIA O NEGATIVA SOBRE HOJAS DE RECLAMACIONES	6
MERCADILLO	47
TOTAL	1.046



Policía Local

Memoria 2015

CONCEPTO	CANTIDAD
ACTIVACIÓN DE ALARMA EN EDIFICIO MUNICIPAL	164
ACTIVACIÓN DE ALARMA EN ESTABLECIMIENTO	56
ACTIVACIÓN DE ALARMA EN VEHÍCULO	3
ACTIVACIÓN DE ALARMA EN VIVIENDA	20
ACTIVACION DE ALARMA EN ZONA RURAL	3
RUIDOS. EMISOR CUARTO DE CUADRILLAS	38
RUIDOS. EMISOR UN PARTICULAR	67
RUIDOS. EMISOR UNA ACTIVIDAD	75
RUIDOS PROCEDENTES DE LA VÍA (NO VEHÍCULOS)	51
RUIDOS PROCEDENTES DE VEHÍCULOS	8
QUEJAS POR CONTENEDORES PÚBLICOS LLENOS	25
QUEJA POR LIMPIEZA VIARIA	87
QUEJA POR LIMPIEZA EN VIVIENDA, OLORES, INFECCIOSA	17
QUEJA POR SERVICIOS DE TAXI	2
OTRAS QUEJAS	116
DERRUMBAMIENTO DE INMUEBLE	1
INMUEBLE EN MAL ESTADO, RUINOSO	22
OCUPACIÓN O UTILIZACIÓN DE INMUEBLE	3
PANCARTAS	11
PINTADAS	35
SIMULACRO DE INCENDIO, EXPLOSIÓN, ACCIDENTE	1
TOTAL	805



Policía Local

Memoria 2015

NORMATIVA	2015
ORDENANZAS MUNICIPALES	169
NORMATIVAS FORALES	30

EXPEDIENTES INCOADOS SOBRE OOMM	2015
TENENCIA Y PROTECCIÓN DE ANIMALES	
NO PORTAR EL PERRO CON CADENA O CORREA	18
CAUSAR EL PERRO RIESGOS O MOLESTIAS	13
PERRO PELIGROSO SIN LICENCIA	8
PERRO PELIGROSO SUELTO	5
PERRO PELIGROSO SIN BOZAL O SIN CORREA	2
OTROS	3
SUBTOTAL	49
LIMPIEZA VIARIA Y ESPACIOS PÚBLICOS	
MICCIONAR EN LA VÍA PÚBLICA	44
NO UTILIZAR LAS PAPELERAS Y CONTENEDORES	18
PINTADAS	4
OTROS	8
SUBTOTAL	74
MEDIO AMBIENTE URBANO, RUIDOS Y VIBRACIONES	23
CUARTO DE CUADRILLAS	7
TERRAZAS-VELADORES Y BARRAS MOSTRADOR	11
MERCADILLO	3
BANDOS ALCALDÍA	2
TOTAL	169

NORMATIVA FORAL	2015
HORARIO DE CIERRE	29
HOJAS DE RECLAMACIONES	1

07 Seguridad Ciudadana



07.01. Avisos-Intervenciones

TIPO DE AVISO	CANTIDAD
DISCUSIÓN-INSULTOS	98
GAMBERRISMO	47
OCUPACIÓN DE INMUEBLE	4
PELEA EN ESTABLECIMIENTO	16
PELEA EN VÍA PÚBLICA	73
PELEA EN VIVIENDA	10
PERSONA RECLAMADA O BUSCADA	16
SOSPECHOSA (actitud, delincuente, el hecho en sí)	91
SOSPECHOSO (lugar, domicilio, establecimiento)	13
SOSPECHOSO (posible procedencia ilícita)	7
SOSPECHOSO (vehículo)	11
SOSPECHOSO (ruidos)	10
TOTAL	396

07.02. Controles

TIPO DE CONTROL	CANTIDAD
SEGURIDAD CIUDADANA	153
SEGURIDAD CIUDADANA RURAL	9
COMERCIO SEGURO	15
VIGILANCIA ESPECÍFICA	51
LOCALIZACIÓN PERMANENTE PERSONAS	19
TOTAL	247



07.03. Infracciones Ley Orgánica

CONCEPTO INFRINGIDO	CANTIDAD
CONSUMO O TENENCIA DE DROGAS	62
OCUPACIÓN O PERMANENCIA EN INMUEBLE	10
DESOBEDIENCIA O RESISTENCIA A POLICÍA	12
FALTAS DE RESPETO Y CONSIDERACIÓN A POLICÍA	9
PLANTACIÓN O CULTIVO DE DROGAS	2
PORTAR, USAR O EXHIBIR ARMA PROHIBIDA	2
ACTOS DE EXHIBICIÓN OBSCENA	1
OTROS	11
TOTAL	109

EXPEDIENTES INCOADOS	2015
LEY ORGÁNICA 4/2015 (y 1/1992)	109
REGLAMENTO DE ARMAS (Real Decreto 137/1993)	9
TOTAL	118

08 Seguridad Vial



08.01. Educación Vial



Todos los años acuden de los centros de Educación Especial Torre Monreal, Anfas, Jesuitas, Tasubinsa, Atalaya, Centro Queiles, con el fin de recibir charlas sobre educación vial, y posteriormente realizan las clases prácticas en el Parque Infantil de Tráfico.



Policía Local

Memoria 2015

Número de alumnos participantes en las clases Teórico-prácticas

PRIMARIA (de 1º a 6º)

AÑO ESCOLAR	2013-2014	2014-2015
ANUNCIATA	369	371
COMPAÑÍA	536	647
ELVIRA ESPAÑA	310	346
GRISERAS	272	267
IKASTOLA	65	61
SAN JULIAN	270	237
VIRGEN DE LA CABEZA	48	0
HUERTAS MAYORES	203	253
TOTAL	2.073	2.182

SECUNDARIA (1º y 4º)

AÑO ESCOLAR	2013-2014	2014-2015
ANUNCIATA	136	128
VALLE DEL EBRO	399	389
INSTITUTO BENJAMÍN DE TUDELA	372	372
SAN FRANCISCO JAVIER	288	436
IKASTOLA	20	17
TOTAL	1.215	1.342



Policía Local

Memoria 2015

Alumnos de Educación Especial

AÑO ESCOLAR	2013-2014	2014-2015
TORRE MONREAL	0	0
ANFAS	20	0
ATALAYA	22	32
CENTRO QUEILES	15	12
TASUBINSA	15	30
ANASAPS	12	12
TOTAL	84	86

Número total de alumnos

AÑO ESCOLAR	2013-2014	2014-2015
TOTAL DE ALUMNOS	3.288	3.524
NUMERO TOTAL DE CLASES	112	112



08.02. Controles. Alcoholemias

TIPO DE CONTROL	CANTIDAD
ALCOHOL O DROGAS	157
CARGAS Y DESCARGAS	77
PASO DE PEATONES	38
DOCUMENTACIÓN VEHÍCULOS	27
CINTURÓN, SISTEMA DE RETENCIÓN INFANTIL	23
DISTRACCIÓN AL VOLANTE	20
BICICLETAS	15
ESTADO DEL VEHÍCULO	9
GIROS PROHIBIDOS	9
CICLOMOTOR, MOTOCICLETA	8
VELOCIDAD, RADAR	3
TOTAL	386



Policía Local

Memoria 2015

PRUEBAS DE ALCOHOLEMIA EN CONTROLES	CANTIDAD
PRUEBAS NEGATIVAS	2.185
PRUEBAS POSITIVAS	20
TOTAL	2.205

PRUEBAS DE ALCOHOLEMIA POR SÍNTOMAS	CANTIDAD
PRUEBAS NEGATIVAS	5
PRUEBAS POSITIVAS	54
NEGATIVA A SOMETERSE A ALCOHOLEMIA	1
TOTAL	60

PRUEBAS DE DROGAS	CANTIDAD
TESTS NEGATIVOS	5
TESTS POSITIVOS	13
NEGATIVA A SOMETERSE AL TEST	1
TOTAL	19



08.03. Accidentes

AÑO	2013	2014	2015
ACCIDENTES TRÁFICO, SÓLO DAÑOS MATERIALES	435	479	455
ACCIDENTES TRÁFICO CON HERIDOS			81
TOTAL	435	479	536
ACCIDENTE TRÁFICO, PRESUNTO, NO ACLARADO	37	32	53

AÑO	2013	2014	2015
INFORMES DE ACCIDENTES TRÁFICO	173	184	158

MESES	CANTIDAD
ENERO	47
FEBRERO	34
MARZO	43
ABRIL	50
MAYO	33
JUNIO	54
JULIO	51
AGOSTO	30
SEPTIEMBRE	40
OCTUBRE	55
NOVIEMBRE	45
DICIEMBRE	54
TOTAL	536



Policía Local

Memoria 2015

AÑO	2013	2014	2015
HERIDOS LEVES	61	43	94
HERIDOS GRAVES	8	10	7
MUERTOS	0	0	2
TOTAL	69	53	103

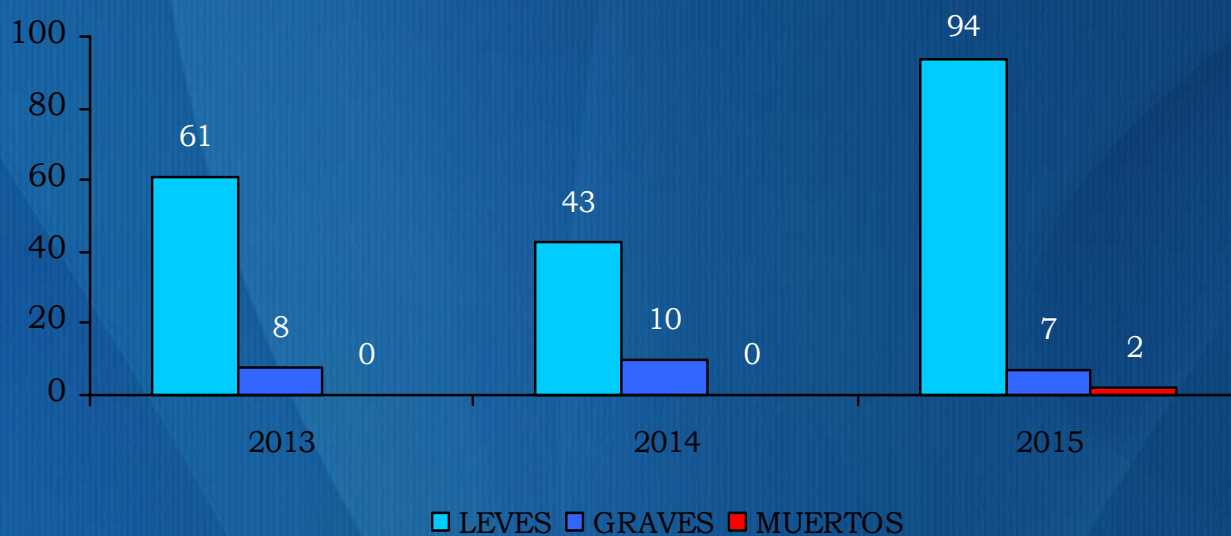



Policía Local

Memoria 2015

TIPO DE ACCIDENTE	CANTIDAD
CHOQUE (contra objetos o vehículos estacionados)	174
COLISIÓN - Embestida	108
CHOQUE POSTERIOR (contra vehículo detenido, no estacionado)	60
CHOQUE (marcha atrás)	58
COLISIÓN (marcha atrás)	25
ATROPELLO	23
CHOQUE (por motivo de socavones)	21
SALIDA VÍA	20
COLISIÓN - Raspado	19
COLISIÓN - Alcance	18
CAÍDA	6
COLISIÓN - Frontal	2
OTROS	2
TOTAL	536

Nota:

Choque: Un solo vehículo en movimiento

Colisión: Dos o más vehículos en movimiento



Policía Local

Memoria 2015

UBICACIONES MÁS FRECUENTES	CANTIDAD
AVDA DE LAS MERINDADES	40
AVDA ZARAGOZA	36
SANTIAGO FERNÁNDEZ PÓRTOLES	31
JUAN ANTONIO FERNÁNDEZ	24
AVDA HUERTAS MAYORES	17
ACCIDENTES OCURRIDOS EN GLORIETAS	57
ACCIDENTES OCURRIDOS EN POLÍGONOS	28

ALCOHOLEMIAS POR MOTIVO DE ACCIDENTE	2015
ALCOHOLEMIAS REALIZADAS NEGATIVAS	38
ALCOHOLEMIAS REALIZADAS POSITIVAS	5
ALCOHOLEMIA, NEGATIVA A SOMETERSE	1
TOTAL	44

TEST DE DROGAS POR MOTIVO DE ACCIDENTE	2015
TEST REALIZADOS CON RESULTADO NEGATIVO	0
TEST REALIZADOS CON RESULTADO POSITIVO	4
TOTAL	4



Policía Local

Memoria 2015

08.04. Atestados

AÑO	2013	2014	2015
ATESTADOS	70	64	66

MESES	CANTIDAD
ENERO	5
FEBRERO	4
MARZO	2
ABRIL	6
MAYO	6
JUNIO	10
JULIO	3
AGOSTO	1
SEPTIEMBRE	6
OCTUBRE	7
NOVIEMBRE	7
DICIEMBRE	9
TOTAL	66



Policía Local

Memoria 2015

ATESTADOS POR SÍNTOMAS	2015
Atestado por Alcoholemia (+0,60 mgrs/l)	29
Alcoholemia (negativa a someterse)	1
Conducción bajo la influencia de alcohol	1
TOTAL	31

ATESTADOS CON MOTIVO DE ACCIDENTE	2015
Atestado por lesiones	13
Atestado por Alcoholemia (+0,60 mgrs/l)	4
Atestado por negativa a someterse	1
TOTAL	18

ATESTADOS REALIZADOS	2015
Conducción con una tasa de alcohol en aire espirado superior a 0,60 mg/l	42
Conducción con pérdida de vigencia o por pérdida total de puntos	11
Conducción sin haber obtenido nunca permiso o licencia	8
Negativa a someterse a las pruebas de alcoholemia y presencia de drogas	2
Conducción bajo influencia de bebidas alcohólicas, drogas, estupefacientes	1
Conducción temeraria	1
Conducción tras haber sido privado el permiso por decisión judicial	1
TOTAL	66

ATESTADOS ALCOHOLEMIA EN CONTROLES	2015
Atestado por Alcoholemia (+0,60 mgrs/l)	9



Policía Local

Memoria 2015

UBICACIÓN	CANTIDAD
AVDA ZARAGOZA	11
PASEO PAMPLONA	6
CUESTA DE LA ESTACIÓN	4
CARRETERA DE ALFARO	3
JUAN ANTONIO FERNÁNDEZ	3
CAMINO CARITAT	2
PASEO DEL CASTILLO	2
DÍAZ BRAVO	2
MURO	2
NACIONAL 232 A	2
OTRAS	29
TOTAL	66

VEHÍCULOS IMPLICADOS	CANTIDAD
TURISMO	55
CICLOMOTOR	4
TODO TERRENO	2
MOTOCICLETA	2
FURGONETA MIXTA	2
FURGONETA	1
TOTAL	66

09 Expedientes Instruidos



09.01. Servicio de Grúa

AÑO	2013	2014	2015
TOTAL EXPEDIENTES	793	715	728

AÑO	2015
ENERO	47
FEBRERO	66
MARZO	43
ABRIL	61
MAYO	71
JUNIO	63
JULIO	55
AGOSTO	59
SEPTIEMBRE	57
OCTUBRE	72
NOVIEMBRE	73
DICIEMBRE	61
TOTAL	728

AÑO	2013	2014	2015
VEHICULOS DESTINADOS AL DESGUACE	35	36	14



Policía Local

Memoria 2015

CAUSAS	CANTIDAD
ABANDONO	3
ACCIDENTES (implicados)	4
ACERA (estacionar sobre)	14
ALCOHOLEMIA POSITIVA	59
CARECER DE SEGURO	138
CARECER DE PERMISO CIRCULACION	3
CARECER DE PERMISO CONDUCCION	13
CARRIL DE CIRCULACION (estacionar en)	54
DEFICIENCIAS TECNICAS	13
DOBLE FILA (estacionar en)	12
DROGAS	4
ITV DESFAVORABLE	3
OBSTRUYENDO LA CIRCULACION (estacionar)	19
ORDEN AGENCIA EJECUTIVA	5
ORDEN JUDICIAL	1
PASO DE PEATONES (estacionar en)	5
RECUPERADO POR ROBO	3
TRASLADO	1
VADO (estacionar en)	52
ZONA AZUL	88
ZONA BUS	1
ZONA CARGA Y DESCARGA	71
ZONA MINUSVALIDOS	14
ZONA PEATONAL	3
ZONA PROHIBIDA (otros)	60
ZONA RESIDENTES (zona verde)	15
ZONA RESERVADAS	20
OTROS	50
TOTAL	728



Policía Local

Memoria 2015

LUGAR	CANTIDAD
ZARAGOZA, Avenida	46
MURO	36
PAMPLONA, Paseo	34
De los POETAS, Paseo	31
De la ESTACIÓN, Paseo	27
Del PRADO, Paseo (Parking)	24
GAYARRE	19
JUAN ANTONIO FERNANDEZ	19
DÍAZ BRAVO	15
SANTIAGO FERNÁNDEZ PORTOLÉS	15
ALBERTO PELAIRES	14
MISERICORDIA	14
CARITAT, Camino	12
SAN MARCIAL	12
SANTA ANA, Avenida	12



09.02. Infracciones de Tráfico.

AÑO	2015
INFRACCIONES POR ESTACIONAMIENTO	
ESTACIONAR SOBRE ACERA, PASEOS Y ZONAS PEATONALES OBSTACULIZANDO EL PASO	177
ESTACIONAR SOBRE ACERA, PASEOS Y ZONAS PEATONALES SIN OBSTACULIZAR EL PASO	111
ESTACIONAR EN ZONAS RESERVADAS	1.236
ESTACIONAR EN ZONA RESERVADA PARA CARGA Y DESCARGA	361
ESTACIONAR EN ZONA RESERVADA PARA VECINOS. ZONA VERDE	736
ESTACIONAR EN ZONA RESERVADA PARA MINUSVALIDOS. SIN CREDENCIAL	106
ESTACIONAR EN ZONA RESERVADA PARA DETERMINADOS USUARIOS	7
ESTACIONAR EN ZONA RESERVADA AL TRANSPORTE PUBLICO. BUS URBANO	26
ESTACIONAR EN LUGAR PROHIBIDO	63
ESTACIONAR O PARAR EN LUGAR PROHIBIDO	15
ESTACIONAR EN LUGAR PROHIBIDO SIN OBSTACULIZAR EL TRÁFICO	48
ESTACIONAR EN CARRILES DE CIRCULACIÓN	284
ESTACIONAR EN LOS CARRILES DESTINADOS A LA CIRCULACIÓN	259
ESTACIONAR EN CARRIL RESERVADO PARA BICICLETAS, OBSTACULIZÁNDOLO	25
ESTACIONAR EN DOBLE FILA SIN CONDUCTOR.	28
ESTACIONAR UN VEHICULO CUANDO OBSTACULICE UN VADO SEÑALIZADO	104
INFRACCIONES POR ESTACIONAR EN ZONA AZUL	2.106
FALTA DE TIQUE O TITULO ACREDITATIVO DEL PAGO	2.016
REBASAR EL HORARIO DEL ESTACIONAMIENTO PERMITIDO POR EL TICKET.	90
TOTAL INFRACCIONES POR ESTACIONAMIENTO	4.109



Policía Local

Memoria 2015

AÑO	2015
INFRACCIONES DURANTE LA CONDUCCION	
POR LA FORMA O ESTADO EN LA CONDUCCIÓN	585
CONducIR UN VEHICULO CON TASA DE ALCOHOL	80
CONducIR UN VEHICULO HABIENDO INGERIDO ESTUPEFACIENTES	131
CONducIR DE FORMA NEGLIGENTE O TEMERARIA	38
CIRCULAR CON UN VEHICULO A VELOCIDAD INADECUADA O EXCESIVA	152
CIRCULAR POR LA ACERA O ZONA PEATONAL	7
CIRCULAR UTILIZANDO MANUALMENTE EL TELEFONO MÓVIL	172
UTILIZAR SEÑALES ACÚSTICAS SIN MOTIVO JUSTIFICADO	1
NO UTILIZAR EL ALUMBRADO ADECUADO DURANTE LA CONDUCCION	4
POR NO TOMAR LAS MEDIDAS DE SEGURIDAD REGLAMENTARIAS	162
NO UTILIZAR EL CONDUCTOR DEL VEHICULO EL CINTURON DE SEGURIDAD	66
NO UTILIZAR EL PASAJERO DEL VEHICULO EL CINTURON DE SEGURIDAD	49
NO UTILIZAR EN ASIENTO TRASERO EL CINTURÓN DE SEGURIDAD	23
NO UTILIZAR EL CONDUCTOR DEL VEHICULO EL CASCO DE PROTECCION	4
NO UTILIZAR EL PASAJERO DEL VEHICULO EL CASCO DE PROTECCION	1
ABANDONAR EL VEHICULO SIN MEDIDAS QUE EVITEN MOVIMIENTO	19
POR NO RESPETAR LA SEÑALIZACION	479
NO RESPETAR EL CONDUCTOR LA LUZ ROJA DE SEMAFORO	33
NO RESPETAR LAS SEÑALES DE LOS AGENTES QUE REGULAN CIRCULACION	9
NO RESPETAR LA PRIORIDAD DE PASO DE LOS PEATONES	28
NO DETENERSE EN LUGAR PRESCRITO POR SEÑAL DE STOP O CEDA EL PASO	28
ACCEDER A UNA GLORIETA SIN CEDER EL PASO	9
NO OBEDECER UNA SEÑAL DE PROHIBICION O RESTRICCION	296
NO OBEDECER UNA SEÑAL DE OBLIGACION	64
NO RESPETAR MARCA LONGITUDINAL CONTINUA SIN CAUSA JUSTIFICADA	9
TOTAL INFRACCIONES DE TRÁFICO	1.226



Policía Local

Memoria 2015

AÑO	2015
INFRACCIONES REFERIDAS A DOCUMENTACIÓN	
NO IDENTIFICAR AL CONDUCTOR RESPONSABLE	3
NO FACILITAR LA DOCUMENTACIÓN ESTANDO IMPLICADO EN ACCIDENTE	30
TOTAL INFRACCIONES REFERIDAS A DOCUMENTACIÓN	33

AÑO	2015
PAMPLONA, Paseo	367
De la ESTACIÓN, Cuesta	365
JUAN ANTONIO FERNÁNDEZ	320
MURO	275
CENTRAL, Avenida	267
ZARAGOZA, Avenida	250
MISERICORDIA	242
PABLO SARASATE	234
De INVIERNO, Paseo	143
ARANAZ Y VIDES	134
BOULEVARD MONT DE MARSAN	127
SAN MARCIAL, Camino	126
YEHUDA HA LEVI, Plaza	109
CONSTITUCIÓN (de la), Plaza	105
TRINQUETE	98
CAPUCHINOS	93
OTRAS	2.356
TOTAL	5.611

10 **Policía Judicial**



10.1. Detenciones

TIPO DE DELITO	CANTIDAD
CONTRA LA SEGURIDAD VIAL	66
ROBO CON FUERZA EN LAS COSAS	17
CONTRA LA VIOLENCIA DE GÉNERO	11
ORDEN DE BÚSQUEDA Y CAPTURA	9
ATENTADO CONTRA LA AUTORIDAD	7
QUEBRANTAMIENTO DE CONDENA	4
VIOLENCIA DOMÉSTICA	3
DELITO DE HURTO	2
LESIONES	2
ROBO CON INTIMIDACIÓN DE LAS PERSONAS	2
ROBO CON VIOLENCIA EN LAS PERSONAS	2
APROPIACIÓN INDEBIDA	1
DAÑOS	1
DESOBEDIENCIA A LA AUTORIDAD	1
EXHIBICIONISMO	1
ROBO EN GRADO DE TENTATIVA	1
TOTAL	130



10.2. Comparecencias

MOTIVO DE LA COMPARECENCIA	CANTIDAD
COMPARECENCIAS VARIAS	6
AMENAZAS	4
DAÑOS	2
CONTRA LA PROPIEDAD INDUSTRIAL	1
HURTO	7
QUEBRANTAMIENTO DE CONDENA	4
VIOLENCIA DOMÉSTICA	3
HURTO	1
LESIONES	1
LEY DE EXTRANJERÍA	1
ROBO EN GRADO DE TENTATIVA	1
TOTAL	17



10.3. Presuntos delitos

TIPO DE AVISO O INTERVENCIÓN	CANTIDAD
ABUSO SEXUAL	1
ACOSO SEXUAL	6
AMENAZAS	23
APROPIACIÓN INDEBIDA	1
ATENTADO CONTRA LA AUTORIDAD	4
RESISTENCIA A LA AUTORIDAD	1
DESOBEDIENCIA A LA AUTORIDAD	4
FALTA DE RESPETO	3
COACCIONES	1
DAÑOS	67
DAÑOS POR INTENTO DE ROBO	3
DAÑOS POR VANDALISMO	24
DESÓRDENES PÚBLICOS	4
ESTAFA	6
EXHIBICIONISMO	1
FALSEDAD DOCUMENTAL	1
INCUMPLIMIENTO DE OBLIGACIONES FAMILIARES	3
LESIONES	12
QUEBRANTAMIENTO DE CONDENA	6
RELATIVO A LA PROPIEDAD INDUSTRIAL	2
USURPACIÓN DE IDENTIDAD	1
VIOLENCIA DE GÉNERO	18
VIOLENCIA DOMÉSTICA	5
TOTAL	205



Policía Local

Memoria 2015

TIPO DE AVISO O INTERVENCIÓN	CANTIDAD
HURTO (intento/frustrado: sin daños)	20
HURTO	58
INTENTO DE ROBO	13
ROBO DE VEHÍCULO A MOTOR	15
ROBO EN INTERIOR O MATERIAL DEL VEHÍCULO	28
ROBO A PERSONAS	15
OTROS ROBOS	60
TOTAL	201

11 Incidencias Fiestas Santa Ana



Policía Local

Memoria 2015

AÑO	24 jul	25 jul	26 jul	27 jul	28 jul	29 jul	30 jul	TOTAL
INTERVENCIONES POR VENTA ILEGAL	3	-	-	1	-	-	-	4
VEHÍCULOS RETIRADOS GRÚA	1	-	1	-	3	1	1	7
ACCIDENTES DE CIRCULACION								
CON HERIDOS	2	-	2	-	-	-	-	4
SIN HERIDOS	2	2	-	-	2	-	1	7
TRÁFICO								
TEST DE DROGAS POSITIVO	-	-	-	-	-	-	-	0
ACTUACIONES EN PELEAS								
CON HERIDOS	3	1	3	1	-	2	-	10
SIN HERIDOS	-	-	-	2	1	1	-	4
INTERVENCIONES CON DETENIDOS								
LESIONES	-	-	-	-	-	-	-	0
SEGURIDAD VIAL	-	-	-	-	-	1	-	1
VIOLENCIA DE GÉNERO	-	1	1	-	-	-	-	2
EXTRANJERÍA	-	-	-	-	-	-	-	0
RESISTENCIA	-	-	-	-	-	-	-	0
ATESTADO ALCOHOLEMIA	-	-	-	-	-	-	-	0
ROBO-HURTO	-	-	-	1	-	-	-	1
SERVICIOS DE AYUDA Y AUXILIO	8	8	5	5	7	2	2	37
INTERVENCIONES EN INCENDIOS	-	-	-	1	1	-	1	3
INFRACCIONES A ORDENANZAS	3	8	4	-	-	2	1	18
INFRACCIONES A LEY ORG 4/2015	1	6	2	1	6	1	-	17
QUEJAS POR RUIDOS								
CUARTOS	-	-	-	-	-	-	1	1
BARES	-	-	-	6	-	-	1	7
OTROS	-	-	-	-	1	5	-	6
TOTAL	23	26	18	18	21	15	8	129

12 Vehículos patrulla y kilometraje



Policía Local

Memoria 2015

AÑO	2013	2014	2015
CÓDIGO PATRULLA	KILOMETROS	KILOMETROS	KILOMETROS
D-1	49.000	25.800	23.562
D-2	9.300	19.900	30.342
D-3	17.600	19.000	10.220
D-4	36.750	23.000	22.088
D-5	12.400	25.400	23.764
D-6	7.900	6.500	8.138
K-1	5.200	4.500	1.201
M-1	5.600	6.400	5.268
M-2	5.100	4.700	5.532
M-3	4.700	4.100	5.367
M-4	3.400	4.900	1.748
TOTAL	156.950	144.200	137.230



Policía Local
Memoria 2015

GRACIAS